



Gobierno del Estado
de Oaxaca

Oaxaca
JUNTOS CONSTRUIMOS EL CAMBIO



UNSI
Universidad de la
Sierra Sur

RESULTADOS GENERALES

Historia

La Universidad de la Sierra Sur (UNSI), es un organismo público descentralizado del Gobierno del Estado de Oaxaca, además de contar con el apoyo total de los gobiernos estatal y federal, está dotado con personalidad y capacidad jurídica propia, para alcanzar los fines de la docencia en educación superior, la investigación científica, la difusión de la cultura y la promoción del desarrollo. Se localiza en la ciudad de Miahuatlán de Porfirio Díaz, en el estado de Oaxaca. La UNSI comenzó sus actividades académicas el 1 de octubre del año 2000, bajo el auspicio del gobierno estatal. A partir del 12 de abril del año 2003, por voluntad del ejecutivo estatal fue integrada al Sistema de Universidades Estatales de Oaxaca (SUNEO), el cual tiene la finalidad de brindar un modelo homogéneo de educación pública superior de calidad, mediante la oferta de las licenciaturas en: Administración Municipal, Enfermería, Ciencias Empresariales, Administración Pública, Informática, Nutrición y Odontología; así como las maestrías en: Planeación Estratégica Municipal, Gobierno Electrónico y Salud Pública; y el doctorado en Gobierno Electrónico. De esta forma, la UNSI coadyuva a la transformación de la sociedad a través de la formación de profesionistas de calidad.

Indicadores

a) Matrícula:

La UNSI cuenta con una matrícula de 1609 (1173 mujeres y 436 hombres) alumnos distribuidos en los cuatro posgrados y las siete licenciaturas que ofrece.

b) Personal Académico:

La plantilla de personal académico está integrada por 150 profesores. Todos ellos contratados de tiempo completo, los cuales realizan actividades de docencia, investigación, asesorías, tutorías, gestión académica y promoción del desarrollo. Distribuida de acuerdo a su grado académico de la siguiente manera: PTC con Doctorado: 35 (23.3%); PTC con Maestría: 70 (46.7%); PTC con Licenciatura: 45 (30%); PTC miembros del S.N.I.: 9 (6%); PTC con perfil deseable PRODEP: 44 (30%).

c) Resultados Académicos Obtenidos



GOBIERNO DEL ESTADO
DE OAXACA

Oaxaca
JUNTOS CONSTRUIMOS EL CAMBIO



UNSI
Universidad de la
Sierra Sur

- Premio CENEVAL al Desempeño de Excelencia-EGEL enero - diciembre 2017 a 35 egresados de la Universidad, 29 de la Licenciatura en Enfermería, 5 de la Licenciatura en Nutrición y 1 de la Licenciatura en Ciencias Empresariales.
- La Licenciatura en Informática obtiene el Nivel 1 de cinco años, del Padrón de Programas de Educación Superior Reconocidos por su Buena Calidad de los CIEES.

d) Jornadas Académicas en 2018

El Objetivo de las jornadas es fortalecer los conocimientos de los estudiantes mediante conferencias, talleres y presentación de trabajos de los alumnos. A continuación se listan las jornadas realizadas:

- 9ª Jornada Académica de la Licenciatura en Administración Municipal “La calidad en la Gestión de los Servicios Públicos Municipales”- 12 de abril de 2018.
- 11ª Jornada Académica de la Licenciatura en Informática “Informática y Convergencia Tecnológica”- 20 de abril de 2018.
- 11ª Jornada Académica de la Licenciatura en Ciencias Empresariales “Ecosistemas de emprendimiento e innovación”- 26 y 27 de abril de 2018.
- 7ª Jornada Académica de la Licenciatura en Nutrición “El papel de la nutrición en la salud y bienestar”- 18 de mayo de 2018.
- 9ª Jornada Académica de la Licenciatura en Administración Pública “Construcción de ciudadanía y su incidencia en las políticas públicas”- 25 de mayo de 2018.
- 11ª Jornada Académica de la Licenciatura en Enfermería “Gestión y Liderazgo Clave para la Calidad del Cuidado Enfermero”- 14 y 15 de junio de 2018.

e) Participación en actividades de promoción de la Oferta Educativa en 2018

Febrero:

- Promoción de la Oferta Educativa en el CECYTE Plantel 01, ubicado en Carretera Oaxaca- Guelatao Km. 2.5 Pueblo Nuevo Tlalixtac de Cabrera, Oaxaca.
- Promoción de la Oferta Educativa en el Instituto Carlos Gracida A.C., ubicado en Carretera Cristóbal Colón Km. 542 s/n Col. San Francisco, Oaxaca.
- Promoción de la Oferta Educativa en la Universidad La Salle, ubicada en Camino a San Agustín No. 407 Santa Cruz Xoxocotlán, Oaxaca.
- Participación en la Exporienta Regional de Valles Centrales en el Gran Salón del Centro de Convenciones de Santa Lucía del Camino, Oaxaca.
- Promoción de la oferta educativa en el CBTis plantel 26, ubicado en Calzada a San Felipe del Agua S/N, Ex. Hacienda de Aguilera.

Marzo:



GOBIERNO DEL ESTADO
DE OAXACA

Oaxaca
JUNTOS CONSTRUIMOS EL CAMBIO



UN SIS
Universidad de la
Sierra Sur

- Promoción de la oferta educativa en la Universidad del Mar Campus Huatulco, ubicado en Ciudad Universitaria, Santa María Huatulco, Oaxaca.
- Organización de la Exporienta Regional de la Sierra Sur 2018 en la UNSIS, a la cual asistieron 27 Instituciones para mostrar su oferta educativa, contando con la visita de aproximadamente 900 alumnos provenientes de 27 Instituciones educativas de la región.
- Promoción de la oferta educativa en el CBTis plantel 248, ubicado en Carretera Federal 131 Km14, Barrio San José, 71200 Zimatlán de Álvarez, Oaxaca.

Mayo:

- Promoción de la oferta educativa en la Corporación Oaxaqueña de Radio y Televisión CORTV Oaxaca.

Junio:

- Promoción de la oferta educativa al San Martín Texmelucan, Teojomulco, Santa María Sola, Sola de Vega.
- Promoción de la oferta educativa a San Sebastián Rio Hondo, San José del Pacifico y San Miguel Suchixtepec.
- Promoción de la oferta educativa en el Telebachillerato Comunitario Sitio el Palmar No. 35, perteneciente al Municipio de San Luis Amatlán, Miahuatlán de Porfirio Díaz.
- Promoción de la oferta educativa en las instalaciones del EMSAD de Santa Lucía Miahuatlán, IEBO de San Andrés Paxtlán y Bachillerato Comunitario de Santa Cruz Xitla.
- Promoción de la oferta educativa y recorrido en las instalaciones de la Universidad de la Sierra sur al Bachillerato "Ricardo Flores Magón CEB 6/12" de Villa de Etna, Oaxaca.

f) Producción Científica

En el periodo comprendido de enero a junio del 2018 se tuvo producción en materia de libros, capítulos de libro, artículos y participación en seminario institucional. A continuación se listan los diferentes productos:

LIBROS

Se publicaron dos libros:

1. Bravo Salazar, Rocío G., Frago Lugo, Perla O., (Coord.). (2018). La capacidad de incidencia de las organizaciones civiles en los procesos políticos en México 2000-2014. Universidad de Ciencias y Artes de Chiapas. 365 p. ISBN: 978-607-543-011-9.



GOBIERNO DEL ESTADO
DE OAXACA



UNSI
Universidad de la
Sierra Sur

2. Hernández Vásquez, R. y Fernández Tapia, J. (Coords.) (2018). Análisis y propuestas para el desarrollo: entre lo local y lo global. Miahuatlán de Porfirio Díaz, Oaxaca, México: Universidad de la Sierra Sur. 978-607-95841-5-3 (impreso) y 978-607-95841-6-0 (digital). Liga para su consulta:
http://www.unsis.edu.mx/libros/LIBRO_ANALISIS_Y_PROPUUESTAS.pdf

CAPÍTULOS DE LIBRO

Se publicaron nueve capítulos de libro:

1. Sánchez Hernández, E., Moyado Flores, S. (2017). Armonización contable electrónica. El caso de dos municipios del estado de Oaxaca. En: El municipio ante la crisis del federalismo mexicano / Ady P. Carrera Hernández (Coord.). IGLOM. 339-364 p. ISBN: 978-0-9970858-7-7.
2. Venancio Cuevas-Reyes, Julio Baca del Moral, Anastacio Espejel García, Ariadna Isabel Barrera Rodríguez, Mauricio Sosa-Montes. (2017). Agricultura multifuncional y sistemas de producción bajo un contexto de agricultura diversificada. En: Agricultura multifuncional y políticas públicas en México / Miguel Ángel Sámano Rentería y Julio Baca del Moral (Coords.). Universidad Autónoma Chapingo. P. 35-52. ISBN: 978-607-12-0491-2.
3. Bravo Salazar, Rocío G., de la Cruz Orozco, Ivania (2018). "Organizaciones Civiles y Alternancia Partidista en Oaxaca". En: La capacidad de incidencia de las organizaciones civiles en los procesos políticos en México 2000-2014 / Perla O. Fragozo Lugo y Rocío G. Bravo Salazar (Coord.) Universidad de Ciencias y Artes de Chiapas. 133-160 p. ISBN: 978-607-543-011-9.
4. Robles Torres, D. (2018). La gobernanza y sus verificaciones. En R. Hernández y J. Fernández (coords.) Análisis y propuestas para el desarrollo: entre lo local y lo global (pp. 17-50). Miahuatlán de Porfirio Díaz, Oaxaca, México: Universidad de la Sierra Sur. ISBN: 978-607-95841-5-3.
5. Fernández Tapia, J. (2018). ¿Democracia digital o gobierno electrónico?: Hacia su diferenciación y un modelo de análisis integral. En R. Hernández y J. Fernández (coords.) Análisis y propuestas para el desarrollo: entre lo local y lo global, pp. 51-96, Miahuatlán de Porfirio Díaz, Oaxaca, México: Universidad de la Sierra Sur. ISBN: 978-607-95841-5-3.
6. Cruz Meléndez, C. A. (2018). Fortalecimiento municipal en Oaxaca. Análisis y posibilidades del gobierno electrónico y el gobierno abierto basado en el catálogo de herramientas de la OEA. En R. Hernández y J. Fernández (coords.) Análisis y propuestas para el desarrollo: entre lo local y lo global, pp. 97-149, Miahuatlán de Porfirio Díaz, Oaxaca, México: Universidad de la Sierra Sur. ISBN: 978-607-95841-5-3.
7. López García, A. C. y Díaz González, H. H. (2018). Dinámicas productivas y reproductivas de las mujeres indígenas de Santa Lucía Miahuatlán, Oaxaca. En R.



GOBIERNO DEL ESTADO
DE OAXACA



UN SIS
Universidad de la
Sierra Sur

- Hernández y J. Fernández (coords.) Análisis y propuestas para el desarrollo: entre lo local y lo global, pp. 153-184, Miahuatlán de Porfirio Díaz, Oaxaca, México: Universidad de la Sierra Sur. ISBN: 978-607-95841-5-3.
- Inzunza Acosta, R., Santiago Sarmiento, V., Zamorano Aguilar, S. y Santiago Canseco, F. M. (2018). Determinantes básicos de estabilidad e intercambio de las microempresas de Miahuatlán de Porfirio Díaz, Oaxaca. En R. Hernández y J. Fernández (coords.) Análisis y propuestas para el desarrollo: entre lo local y lo global, pp. 185-210, Miahuatlán de Porfirio Díaz, Oaxaca, México: Universidad de la Sierra Sur. ISBN: 978-607-95841-5-3.
 - Ortiz Alcázar, U. R., García Zúñiga, R., Ramírez Ospitia, G. S. y Mijangos Martínez, T. J. (2018). Nivel de centralidad de las cabeceras municipales del Valle de Miahuatlán. Una perspectiva de la interacción geo-económica en la región. En R. Hernández y J. Fernández (coords.) Análisis y propuestas para el desarrollo: entre lo local y lo global, pp. 211-238, Miahuatlán de Porfirio Díaz, Oaxaca, México: Universidad de la Sierra Sur. ISBN: 978-607-95841-5-3.

ARTÍCULOS

Se publicaron diecinueve artículos:

- Gloria Stella Ramírez-Ospitia, Emanuel Lorenzo Ramírez-Arellanes, Rosario Maya-Lucas, Epifanía Sánchez-Hernández (2017). Ocupación del Suelo en Periferias Urbanas y Capacidades Institucionales de Miahuatlán de Porfirio Díaz, Oaxaca, México. En Salud y Administración, Volumen 4, Número 12, Septiembre-Diciembre 2017, p. 31-50.
- Jiménez Pérez Homero, Ramírez Vásquez Sandra Karina, Mijangos Martínez Teresita de Jesús, Ruiz Guerra Lirio (2017). "La Vinculación Universidad-Empresa: Un Proyecto Práctico". Generación del Conocimiento en Entornos Educativos: un enfoque multidisciplinario, 1ra. edición. ISBN 978-607-8514-41-0, p.p 1033-1045.
- Mónica Guadalupe Segura Ozuna, Isaac Machorro Cano, Lina María Reyes Pérez y Jesús Cruz Ahuactzi (2018). "Percepción sobre la calidad de vida del adulto mayor". Academia Journals - Aplicación del saber y casos de experiencia, Vol. 4. ISBN: 978-1-939982-35-3 p.p. 2181-2185.
- Ramírez-García SA, García-Cruz Diana, Cervantes-Aragón Iván, Bitar-Alatorre Wadih Emilio, Dávalos-Rodríguez Ingrid, Dávalor Rodríguez Nory Omayra, Corona-Rivera Jorge Román, Sánchez-Corona José. (2018). New subtype of familial achondrogenesis type IA (Houston-Harris). Cir Cir 86;153:1-10. ISSN:0009-7411.
- Nemesio Villa-Ruano, Rodolfo Velásquez-Valle, L. Gerardo Zepeda-Vallejo, Nury Pérez-Hernández, Manuel Velázquez-Ponce, Víctor M. Arcos-Adame, Elvia Becerra-Martínez. 1H NMR-based metabolomic profiling for identification of metabolites in Capsicum annuum cv. mirasol infected by beet mild curly top virus (BMCTV). Food Research International 106 (2018) 870-877.



6. Ramírez-Rivera EJ, Ramón-Canul LG, Torres-Hernández G., Herrera-Corredor JA, Juárez-Barrientos JM, Herman-Lara E, Díaz-Rivera P. (2018). Tipificación de quesos madurados de cabra producidos en la zona montañosa central del estado de Veracruz, México. *Agrociencia* 52: 15-34. ISSN-e 1405-3195.
7. Castro-Juárez Carlos J, Cabrera Pivaral Carlos E, Ramírez-García SA, García-Sierra Lucía, Morales-Pérez Liliana, Ramírez-Concepción Heidi R. (2018). Factores de riesgo para enfermedad cardiovascular en adultos mexicanos. *Revista médica MD.* 9 (2): 211-216. ISSN: 2007-2953.
8. Ramírez-García SA, Rivera-Cárdenas A, Pérez-García G, Ornelas Arana ML, Candelario-Mejía G, Ramírez-Bohórquez E, Castro-Juárez J, Elzaurdin-Mora RA (2018). La transversión G>C NT2621 del gen N1 produce un cambio conformacional en la estructura del dominio GTPasa de la neuro fibromina. *Revista Médica MD.* 9 (2): 19-20. ISSN: 2007-2953.
9. Castro-Juárez J, Elzaurdin-Mora RA (2018). La transversión G>CNT2621 del genNF1 produce un cambio conformacional en la estructura del dominio GTPasa de la neurofibromina. *Revista Médica MD.* 9(2):19-20.ISSN:2007-2953.
10. Guzmán-López R, García-Cruz D, Magallanes-Ordoñez JJ; Silíceo-Murrieta J, Dávalos Rodríguez N, Ruíz-Mejía R, Madrigal-Ruiz PM, Cruz-Bastida JM, Cruz-Bastida JS, Duque-Bautista H, Ramón-Canul L, Castro-Juárez CJ, Ramírez-García SA. (2018). Obesidad infantil, resistencia a la insulina y el poliformismo (CAG)_n del gen ATXN2. *Revista Médica MD.* 9(2): 134-139. ISSN: 2007-2953.
11. Madrigal-Ruiz PM, Aguilar-Aldrete ME, Flores-Alvarado LJ, Madrigal-Ruiz D, Ruíz-Mejía R, Domínguez Rodas J, Ortega-Pacheco D, Ramírez-Bohórquez E, Parada Luna FJ, Ramírez García SA. (2018). TJP1 is new Gene Target in Personalized Medicine. *Adv. Biochem Biotechcnol.:* ABIO-159.
12. Madrigal-Ruiz PM, Aguilar-Aldrete ME, Ramírez García SA, Flores-Alvarado LJ, Dalia A. Madrigal-Ruiz¹, Rosalba Ruíz-Mejía¹, Nory O. Dávalos-Rodríguez (2018). Candidate Genes In Mexican Population with Diabetic Retinopathy. *M J Opht.*3(1):019. ISSN: 2474-6932
13. Aldrete MEA, Madrigal Ruiz PM, Alvarado LJF, Mejía RR, Luna FP, Ramirez-Garcia SA. (2018) Tight Junction Protein 1 gene in Neurodegenerative Disease, *New Frontier. MOJ Gerontol Ger* 3(1): 00084. ISSN: 2574-8130.
14. Aguilar-Aldrete Me, Madrigal-Ruiz PM, Flores-Alvarado LJ, Dávalos-Rodríguez NO, de Jesús Magallanes-Ordoñez J, Ramírez-García SA. (2018). Translational Medicine and its Challenges of the Complexity of Diabetes Mellitus Type 2. *J Pancretic Dis Res* 1(1): 101.
15. Vargas Canales, J.M, Palacios-Rangel, Ml., Aguilar-Ávila, J., Camacho-Vera, J.H., Ocampo-Ledesma J.G., Medina Cuellar, S.E. (2018). Efficiency of small enterprises of protected agriculture in the adoption of innovations in Mexico. En: *Estudios Gerenciales*, vol.34, No. 146, p. 52-62. ISSN: 0123-5923 Liga para su



GOBIERNO DEL ESTADO
DE OAXACA

Oaxaca
JUNTOS CONSTRUIMOS EL CAMBIO



UNSI
Universidad de la
Sierra Sur

consulta: https://www.researchgate.net/publication/324371013_Efficiency_of_small_enterprises_of_protected_agriculture_in_the_adoption_of_innovations_in_Mexico

16. Chávez-Angeles, MG. (2018). The ecological semantics of the IoMT: Modelling cyborgs networks for health policy. En: Informatics in Medicine Unlocked. p.1-5. ISSN: 2352-9148 Liga para su consulta: <https://www.sciencedirect.com/science/article/pii/S2352914818300431>.
17. Manuel Almaraz Alonso, Sergio Rafael Coria Olgún & José Isaías Silíceo Murrieta. "Un índice de aptitud para la educación para la salud por medio de las TIC en los municipios de México". Nova Scientia, N° 20, Vol. 10 (1). ISSN 2007 – 0705, pp.: 630 - 667.
18. Nance, Douglas. El inicio de la enfermería en México: Conflictos de poder y género, 1986-1904. Cultura de los cuidados. 2018. Año XXII; n.50: 89-101.
19. Raphaele Sousa Borges, Hady Keita, Brenda Lorena Sánchez Ortiz, Tafnis Ingrid dos Santos Sampaio, Irlon Maciel Ferreira, Emerson Silva Lima, Márcia de Jesús Amazonas da Silva, Caio Pinho Fernandes, Anna Eliza Maciel de Faria Mota Oliveira, Edemilson Cardoso da Conceição, Alex Bruno Lobato Rodrigues, Arlindo César Matías Pereira Filho, Andrés Navarrete Castro, José Carlos Tavares Carvalho. Anti-inflammatory activity of nanoemulsions of essential oil from Rosmarinus officinalis L.: in vitro and in zebrafish studies. Inflammopharmacology 2018. DOI: <http://dx.doi.org/10.1007/s10787-017-0438-9>

SEMINARIO INSTITUCIONAL

Se tuvieron cinco participaciones en el seminario institucional:

1. "Financiamiento para el desarrollo municipal. El asociacionismo intermunicipal en Oaxaca". Mtra. Nina Martínez Cruz.
2. "Desarrollo y caracterización de nanopelículas con potencial antifúngico para alargar la vida de anaquel de productos hortofrutícolas". Dra. Lorena Guadalupe Ramón Canul.
3. "La usura, generadora de enfermedades personales y sociales". Dr. Melecio Honorio Juárez Pérez.
4. "Mutación en estado heterocigoto p.Ala4Val del gen SOD1 en mestizos mexicanos con esclerosis lateral amiotrófica". Dr. Sergio Alberto Ramírez García.
5. "Una metodología para análisis exploratorio de sitios web municipales de gobierno electrónico en México: hacia un repositorio automatizado para extracción, análisis y caracterización". Dr. Sergio Rafael Coria Olgún.

g) Proyectos de Investigación



GOBIERNO DEL ESTADO
DE OAXACA

Oaxaca
JUNTOS CONSTRUIMOS EL CAMBIO



UNSI
Universidad de la
Sierra Sur

En el periodo de enero a junio se tienen vigentes los siguientes Proyectos de Investigación:

1. La Ciudadanía como Espacio de Desarrollo Humano Sustentable: Participación, Rendición de Cuentas, Seguridad Alimentaria y Sustentabilidad como Factores de Desarrollo en Municipios de Usos y Costumbres de la Sierra Sur de Oaxaca. IEM-DCyD-001-06/10/015.
2. Integración de mercado y transmisión de precio en la producción artesanal del Sistema Producto Maguey-Mezcal, región Sierra Sur, Oaxaca. IEM-IPyGDL-001-02/02/2016.
3. El fortalecimiento de capacidades en los municipios oaxaqueños: una contribución para el desarrollo institucional. DSA/103.5/16/9836.
4. La Microempresa Informal, Origen y Consecuencias en la Región Sierra Sur de Oaxaca. IEM-DyC-09/03/2016.
5. Caracterización de la producción del sistema producto maguey-mezcal en el Distrito de Miahuatlán de Porfirio Díaz, Oaxaca. IEM-DYC-211/013.
6. El cambio político en el Estado de Oaxaca entre la liberalización y la transición en el periodo 2007-2010. IEMGAP001211.
7. Gobierno Electrónico centrado en el usuario: el caso de la modernización del Instituto Nacional de Migración en la frontera Sur de México. IEM-GDR-201/015.
8. Políticas Públicas y Tics, para el desarrollo y reducción de pobreza en mujeres indígenas: un estudio en los municipios de la Sierra Sur de Oaxaca. IEM-GyDR-001-15/02/017.
9. Diagnóstico de bienes y servicios ambientales de ecosistemas de las subcuencas que conforman el municipio de Miahuatlán de Porfirio Díaz, Oaxaca. IEM-IPyGS-001-27/02/2017.
10. Financiamiento para el desarrollo municipal. El asociacionismo intermunicipal en Oaxaca. IEM-DCyD-001-28/02/2017.
11. Políticas públicas en regiones periféricas y su adaptación al nuevo orden mundial mercantilista. IEM-SCA-002-19/09/2017.
12. Economía campesina y estrategias familiares de sobrevivencia en municipios rurales de la Sierra Sur de Oaxaca, 2018- 2019. IEM-01-02/02/2018
13. Uso de las TIC para el análisis de las macro regiones de México, mediante el contraste de indicadores para fomentar el desarrollo de la sociedad en Oaxaca. IEM-01-07/02/2018
14. Actores colectivos y transformaciones en el régimen de Sistemas Normativos Internos (SNI) de seis municipios de la Sierra Sur de Oaxaca. IEM- IN-05-14/02/2018



GOBIERNO DEL ESTADO
DE OAXACA



UNSI
Universidad de la
Sierra Sur

15. Diagnóstico para Planeación Estratégica de los recursos naturales con enfoque sustentable en dos municipios de la Microrregión 06 Amatlanés-Coatlanés en Oaxaca. IEM-IPyGS-001-30/03/2017
16. Perspectivas teórico-metodológicas de la planeación estratégica municipal y el desarrollo. IEM-IN-08-20/02/2018
17. El estudio de los procesos de transferencia de conocimiento, universidad-sociedad para aportar información importante a los procesos de planeación estratégica municipal y regional. Análisis del impacto de la formación tecnológica impartida en tres universidades del sistema SUNEÓ". IEM-IN-09-26/02/2018.
18. Desarrollo de prototipos de sistemas de cómputo orientados al sector salud de la región Sierra Sur de Oaxaca. IINFOCACU0022.
19. Validación de los modelos de dispositivos hápticos. IINF00020.
20. Antología de Matemáticas II. IINFOCB0019.
21. El estudio de la lógica desde una perspectiva sistémica. IINFOCB0002.
22. Moodle como herramienta de enseñanza. IINFOTIS0023.
23. ERP Gratuito para la microempresa informal en la región Sierra Sur de Oaxaca. IINF00024.
24. Sistemas para analizar imágenes médicas. IINFOTIC0025.
25. Descubrimiento de patrones no triviales en la base de datos ATUS de accidentes de tránsito en México usando técnicas de aprendizaje automático: periodo 1997 a 2016. IINFOTIC0026.
26. Integrar y evaluar herramientas Software-Hardware basadas en información neurométrica y biométrica, que permitan determinar el estado emocional de un usuario al interactuar con Interfaces de Usuario (IU). IINFOCACU0027
27. Burnout académico y rendimiento escolar en estudiantes universitarios. IISSP/ECA/03/2016.
28. Fichas técnicas de los principales microorganismos patógenos del hombre. IISSP/MPSU/04/2016.
29. Evaluación del profesorado desde la perspectiva de estudiantes universitarios de enfermería. IISSP/ECA/06/2016.
30. Ama y ora - El único medicamento para la vida. IISSP/EHPSE/02/2017.
31. Uso de simuladores como recurso didáctico en la formación de profesionales de enfermería. IISSP/PSP/03/2017.
32. Estudio entomofágico en una comunidad rural de la Sierra Sur Oaxaqueña. IISSP/IGCBIOESP/04/2017.
33. Factores causantes de estrés en los estudiantes de tercer semestre de la Licenciatura en Enfermería de la Universidad de la Sierra Sur UNSIS, durante su primera práctica clínica. IISSP/MPSU/01/2017.
34. Estudio de tamizaje poblacional para la identificación de factores de riesgo ambientales y genéticos asociados al desarrollo de enfermedades complejas



GOBIERNO DEL ESTADO
DE OAXACA

Oaxaca
JUNTOS CONSTRUIMOS EL CAMBIO



UN SIS
Universidad de la
Sierra Sur

- relacionadas con la nutrición en el Occidente y Sur de México. IISSP/BMBCS/01/2017.
35. Historial de desastres en México, sus implicancias sanitarias, demográficas y económicas desde el año 1900 hasta 2016. IISSP/SSA/01/2017.
 36. Desarrollo y caracterización de películas comestibles con potencial antifúngico para alargar la vida de anaquel de productos hortofrutícolas. IISSP/BMBCS/02/2017.
 37. Determinación del índice glicémico en alimentos típicos oaxaqueños como alternativa para la prevención de Diabetes mellitus 2 a nivel poblacional. IISSP/BMBCS/04/2017.
 38. Estudio microbiológico y social de la presencia de bacterias del grupo ESKAPE en muestras obtenidas de la comunidad en Miahuatlán de Porfirio Díaz, Oaxaca. IISSP/SSA/03/2017.
 39. Determinación social de las trayectorias de atención de niños con cáncer en Oaxaca, México. IISSP/SSA/04/2017.
 40. Factores asociados al problema de sobrepeso y obesidad infantil en el estado de Oaxaca. IISSP/SSA/05/2017.
 41. Instrumentos para la evaluación del dolor en pacientes con demencia avanzada. IISSP/EHPSE/02/070218.
 42. Primera encuesta de nutrición y cultura alimentaria en la Universidad de la Sierra Sur (ENUTCA UNSIS); con énfasis en el estudio de la obesidad, sus riesgos y sus determinantes sociales. IISSP/SPN/03/140218.
 43. Exploración química y evaluación de la actividad biológica de plantas medicinales empleadas en el estado de Oaxaca. IISSP/BMBCS/01/250118.

h) Organización de eventos de Investigación y Difusión

En el primer semestre se realizaron los siguientes talleres de Investigación:

- “Taller de Investigación en Estudios Municipales”, del 19 al 23 de febrero.
- “Taller de Investigación en Informática”, del 19 al 23 de febrero.
- “Módulo I del Taller de Métodos y Técnicas de Investigación en Salud”, del 19 al 23 de febrero.

i) Revista “Salud y Administración”

A partir del año 2014, la UNSIS publica cuatrimestralmente la Revista “Salud y Administración”, en la cual se difunden los aportes de las ciencias de la salud, de la administración, así como de otras áreas relacionadas, desde las perspectivas de la investigación básica, la investigación aplicada, el desarrollo tecnológico y la innovación.



GOBIERNO DEL ESTADO
DE OAXACA

Oaxaca
JUNTOS CONSTRUIMOS EL CAMBIO



UN SIS
Universidad de la
Sierra Sur

ISSN en papel: 2007-7971, e ISSN electrónico: 2448-6159. Números publicados en 2018: Vol. 5 Número 13.

j) Proyectos de Promoción del Desarrollo

- "Curso para la formación de primeros auxilios correspondientes a nivel preescolar", el 29 de enero en donde participaron 38 profesionales de la educación con las funciones de Asesor Técnico Pedagógico, Director Escolar y Docente de Educación Preescolar de la Unidad de Educación Inicial y Preescolar (UEIP).
- "Capacitación para la Innovación en los procesos productivos en el Sistema Maguey-Mezcal" a productores de mezcal en el municipio de San Pedro Mártir Quiéchapa, el día 02 de febrero.
- Cursos sabatinos de Computación Básica para Niños a alumnos de 6to grado de la Escuela Primaria "Leona Vicario", del 10 de febrero al 03 de marzo.
- Cursos sabatinos de Computación Básica para Niños a alumnos de 6to grado de la Escuela Primaria "Guillermo Rojas Mijangos", del 03 al 24 de marzo.
- Cursos sabatinos de Computación Básica para niños, a estudiantes de sexto grado de la Escuela Primaria "Porfirio Díaz", del 12 de mayo al 12 de junio.
- "Capacitación Transparencia y Difusión de la Información Financiera en el Ámbito Municipal. (LGCG)" y "Rendición de Cuentas a través del Sistema Contable Municipal", el día 14 de junio.

k) Asesorías y desarrollo de proyectos específicos

- El 14 de marzo, Profesores Investigadores del Instituto de Estudios Municipales (IEM) enviaron opiniones, dudas, observaciones y recomendaciones al programa "Agenda para el Desarrollo Municipal 2018" en cuanto a su metodología: indicadores, evidencias, elementos, métodos de cálculo, criterios de verificación, a la Subsecretaría de Fortalecimiento Municipal, Oaxaca.

l) Servicios a la Sociedad

- Atención médica de primer nivel en la Clínica Universitaria.

La Clínica Universitaria brinda atención médica de primer nivel de forma gratuita. Los servicios médicos que se prestan a la sociedad son: consulta externa, atención de partos, alojamiento conjunto, central de equipos y esterilización, terapia intermedia, apoyo didáctico y enseñanza a alumnos con áreas a fines y servicio de farmacia. El horario de atención al público abarca las 24 horas del día, los 365 días del año. En el primer semestre de 2018 se ofrecieron 7,453 consultas.

m) Cursos de capacitación a PTC's en 2018



GOBIERNO DEL ESTADO
DE OAXACA

Oaxaca
JUNTOS CONSTRUIMOS EL CAMBIO



UN SIS
Universidad de la
Sierra Sur

- “Curso de Formación Integral Docente 2018”, del 06 al 08 de febrero.
- “Taller Básico del Mapa Digital para Escritorio (INEGI)”, del 06 al 09 de febrero.
- “Plataforma Educativa Moodle”, el 09 de febrero.
- Taller “Desarrollo de Actitudes y Habilidades Emprendedoras DAHE”, del 12 al 14 de febrero.
- “Curso de citado y referenciado APA y Vancouver”, el 15 y 27 de febrero.
- “Curso Productos y Servicios del Sitio de Internet de INEGI”, el 27 de febrero.

n) **Proyectos Institucionales desarrollados con financiamiento externo en el año 2018**

1. **PFCE 2018 (Programa de Fortalecimiento de la Calidad en Instituciones Educativas)**
 - Apoyado con un monto de \$ 1,018,553.00.

CONCEPTO	EJERCICIO FISCAL 2018	EJERCICIO FISCAL 2017	CONCEPTO	EJERCICIO FISCAL 2018	EJERCICIO FISCAL 2017
ACTIVO			PASIVO		
ACTIVO CIRCULANTE			PASIVO CIRCULANTE		
EFFECTIVO Y EQUIVALENTES	14,419,473	9,713,890	CUENTAS POR PAGAR A CORTO PLAZO	3,528,501	2,994,510
DERECHOS A RECIBIR EFECTIVO O EQUIVALENTES	2,402,876	2,849,780	Total de PASIVO CIRCULANTE	3,528,501	2,994,510
DERECHOS A RECIBIR BIENES O SERVICIOS	239,076	1,024,134	PASIVO NO CIRCULANTE		
Total de ACTIVO CIRCULANTE	17,061,425	13,587,804	CUENTAS POR PAGAR A LARGO PLAZO	0	7,297
ACTIVO NO CIRCULANTE			Total de PASIVO NO CIRCULANTE	0	7,297
BIENES INMUEBLES, INFRAESTRUCTURA Y CONSTRUCCIONES EN PROCESO	130,968,861	94,869,123	TOTAL PASIVO	3,528,501	3,001,807
BIENES MUEBLES	47,112,754	44,018,703	HACIENDA PÚBLICA/PATRIMONIO		
ACTIVOS INTANGIBLES	506,658	506,658	HACIENDA PÚBLICA/PATRIMONIO CONTRIBUIDO		
Total de ACTIVO NO CIRCULANTE	178,588,272	139,394,483	ACTUALIZACIÓN DE LA HACIENDA PÚBLICA/ PATRIMONIO	2,757,720	2,757,720
			Total de HACIENDA PÚBLICA/PATRIMONIO CONTRIBUIDO	2,757,720	2,757,720
			HACIENDA PÚBLICA/PATRIMONIO GENERADO		
			RESULTADOS DE EJERCICIO (AHORRO/ DESAHORRO)	0	0
			RESULTADOS DE EJERCICIOS ANTERIORES	187,207,864	135,872,116
			Total de HACIENDA PÚBLICA/PATRIMONIO GENERADO	187,207,864	135,872,116
			TOTAL HACIENDA	189,965,584	138,629,836
			Resultados del Ejercicio (Ahorro/Desahorro)	2,155,612	11,350,644
TOTAL DE ACTIVOS	195,649,697	152,982,287	Total de Pasivo y Patrimonio/Hacienda Pública	195,649,697	152,982,287

VICE-RECTOR DE ADMINISTRACIÓN

L.C.E ERICK ALEXIS OCHOA VALENCIA



Lugar y fecha de generación: Reyes Mantecón, Oaxaca; a 11 de JULIO de 2018

Bajo protesta de decir verdad declaramos que los estados financieros y sus Notas son razonablemente correctos y responsabilidad del emisor.

RECTOR

DR. MODESTO SEARA VÁZQUEZ



Gobierno del Estado de Oaxaca
 UR: 546 - UNIVERSIDAD DE LA SIERRA SUR
 UE: 001 - UNIVERSIDAD DE LA SIERRA SUR
 Estado de Actividades
 Del 1° de enero al 30 de junio de 2018 y 2017
 (Pesos)



CONCEPTO	EJERCICIO FISCAL 2018	EJERCICIO FISCAL 2017	CONCEPTO	EJERCICIO FISCAL 2018	EJERCICIO FISCAL 2017
INGRESOS Y OTROS BENEFICIOS			GASTOS Y OTRAS PERDIDAS		
PARTICIPACIONES, APORTACIONES, TRANSFERENCIAS, ASIGNACIONES, SUBSIDIOS Y OTRAS AYUDAS	45,870,109	51,033,032	TRANSFERENCIAS, ASIGNACIONES, SUBSIDIOS Y OTRAS AYUDAS	44,114,097	39,682,388
TRANSFERENCIAS, ASIGNACIONES, SUBSIDIOS Y OTRAS AYUDAS	45,870,109	51,033,032	TRANSFERENCIAS INTERNAS Y ASIGNACIONES AL SECTOR PÚBLICO	43,722,354	39,405,809
OTROS INGRESOS Y BENEFICIOS	799,200	0	AYUDAS SOCIALES	391,743	0
OTROS INGRESOS Y BENEFICIOS VARIOS	799,200	0	OTROS GASTOS Y PÉRDIDAS EXTRAORDINARIAS	399,600	0
TOTAL DE INGRESOS Y OTROS BENEFICIOS	46,669,309	51,033,032	AUMENTO POR INSUFICIENCIA DE ESTIMACIONES POR PÉRDIDA O DETERIORO U OBSOLESCENCIA	399,600	0
			TOTAL DE GASTOS Y OTRAS PERDIDAS	44,513,697	39,682,388
			AHORRO NETO DEL EJERCICIO	2,155,612	11,350,644

~~VICE-RECTOR DE ADMINISTRACIÓN~~

L.C.E ERICK ALEXIS OCHOA VALENCIA



Lugar y fecha de generación: Reyes Mantecón, Oaxaca; a 15 de JULIO de 2018

Bajo protesta de decir verdad declaramos que los estados financieros y sus Notas son razonablemente correctos y responsabilidad del emisor.

RECTOR

DR. MODESTO SEARA VÁZQUEZ



Concepto	Hacienda Pública/ Patrimonio			Ajustes por Cambios de Valor	Total
	Contribuido	Generado			
		Ejerc. Ant.	Del Ejercicio		
Patrimonio Neto Inicial Ajustado del Ejercicio	2,757,720	0	0	0	2,757,720
ACTUALIZACIONES DEL PATRIMONIO	2,757,720	0	0	0	2,757,720
Variaciones de la Hacienda Pública / Patrimonio Neto del Ejercicio	0	0	119,877,981	0	119,877,981
RESULTADOS DE EJERCICIOS ANTERIORES	0	0	135,872,116	0	135,872,116
RESULTADOS DEL EJERCICIO (AHORRO/ DESAHORRO)	0	0	-15,994,135	0	-15,994,135
Hacienda Pública / Patrimonio Neto Final del Ejercicio 2017	2,757,720	0	119,877,981	0	122,635,701
Cambios en la Hacienda Pública / Patrimonio Neto del Ejercicio 2018	2,757,720	0	0	0	2,757,720
ACTUALIZACIONES DEL PATRIMONIO	2,757,720	0	0	0	2,757,720
Variaciones de la Hacienda Pública / Patrimonio Neto del Ejercicio	0	0	135,678,664	0	135,678,664
RESULTADOS DE EJERCICIOS ANTERIORES	0	0	187,207,864	0	187,207,864
RESULTADOS DEL EJERCICIO (AHORRO/ DESAHORRO)	0	0	-51,529,200	0	-51,529,200
Saldo Neto en la Hacienda Pública / Patrimonio 2018	2,757,720	0	135,678,664	0	138,436,384

 Lugar y fecha de generación: Reyes Mantecón, Oaxaca; a 11 de JULIO de 2018
 Bajo protesta de decir verdad declaramos que los estados financieros y sus Notas son razonablemente correctos y responsabilidad del emisor.
VICE-RECTOR DE ADMINISTRACIÓN
 L.C.E. ERICK ALEXIS OCHOA VALENCIA



RECTOR
 DR. MODESTO SEARA VÁZQUEZ

CONCEPTO	ORIGEN	APLICACIÓN	CONCEPTO	ORIGEN	APLICACIÓN
ACTIVO	1,231,962	43,899,372	PASIVO	533,991	7,297
ACTIVO CIRCULANTE	1,231,962	4,705,583	PASIVO CIRCULANTE	533,991	0
EFFECTIVO Y EQUIVALENTES	0	4,705,583	CUENTAS POR PAGAR A CORTO PLAZO	533,991	0
DERECHOS A RECIBIR EFECTIVO O EQUIVALENTES	446,903	0	PASIVO NO CIRCULANTE	0	7,297
DERECHOS A RECIBIR BIENES O SERVICIOS	785,058	0	CUENTAS POR PAGAR A LARGO PLAZO	0	7,297
ACTIVO NO CIRCULANTE	0	39,193,789	HACIENDA PÚBLICA/PATRIMONIO	51,335,748	0
BIENES INMUEBLES, INFRAESTRUCTURA Y CONSTRUCCIONES EN PROCESO	0	36,099,738	HACIENDA PÚBLICA/PATRIMONIO CONTRIBUIDO	0	0
BIENES MUEBLES	0	3,094,051	ACTUALIZACIÓN DE LA HACIENDA PÚBLICA/ PATRIMONIO	0	0
ACTIVOS INTANGIBLES	0	0	HACIENDA PÚBLICA/PATRIMONIO GENERADO	51,335,748	0
			RESULTADOS DE EJERCICIO (AHORRO/ DESAHORRO)	0	0
			RESULTADOS DE EJERCICIOS ANTERIORES	51,335,748	0
			RESULTADOS DEL EJERCICIO (AHORRO/DESAHORRO)	0	4,363,723
			TOTALES	51,869,739	4,371,020

~~VICE-RECTOR DE ADMINISTRACIÓN~~

L.C.E ERICK ALEXIS OCHOA VALENCIA



Lugar y fecha de generación: Reyes Mantecón, Oaxaca; a 11 de JULIO de 2018

Bajo protesta de decir verdad declaramos que los estados financieros y sus Notas son razonablemente correctos y responsabilidad del emisor.

RECTOR

DR. MODESTO SEARA VÁZQUEZ





UNIVERSIDAD DE LA SIERRA SUR
ESTADO DE FLUJO DE EFECTIVO
DEL 1° DE ENERO AL 30 DE JUNIO 2018.
(EN PESOS)



	Periodo actual	Periodo anterior
Flujos de Efectivo de las Actividades de Operación		
Origen	41,872,064	148,200,835
Transferencias, Asignaciones y Subsidios y Otras ayudas		
Transferencias Internas y Asignaciones al Sector Público	45,870,109	146,157,211
Otros Ingresos y beneficios Varios	799,200	-
Resultado del Ejercicio (Ahorro/Desahorro)	- 51,529,200	- 15,994,135
Resultado de Ejercicios Anteriores	51,335,748	16,161,934
Deudas por Adquisición de Bienes y Contratación de Servicios por Pagar a CP	- 27,315	30,720
Transferencias Internas y Asignaciones al Sector Público	- 351,684	- 362,347
Retenciones de Impuestos por Pagar a c.p.	- 1,273,690	543,331
Retenciones del Sistema de Seq. Social por Pagar a C.P.	- 13,464	36,288
Otras Retenciones y Contribuciones por Pagar a c.p.	- 2,902,396	1,780,793
Cuentas por Pagar por Préstamos Otorgados	- 21,035	- 559,216
Otras Cuentas por Pagar	- 6,913	406,254
Deudas por adquisición de bienes y contratación de servicios por pagar a LP	- 7,297	-
Otros Ingresos		
Aplicación	62,802,182	122,328,170
Servicios Personales		
Materiales y Suministros		
Servicios Generales		
Otros Deudores Diversos por Cobrar a c.p.	- 25,961	- 149,944
Anticipo a Contratistas por obra Pública en Bienes Propios	- 6,358,065	4,813,048
Edificios no Residenciales	13,787,730	3,443,995
Otras Construcciones de Ingeniería Civil u Obra Pesada en Proceso	8,955,016	15,337,989
Instalaciones y equipamiento en construcciones en proceso	967,997	2,027,003
Muebles de Oficina y Estantería	66,017	346,669
Equipo de Cómputo y de Tecnologías de la Información	446,442	634,354
Equipos y Aparatos Audiovisuales	172,929	547,027
Aparatos Deportivos	-	69,897
Cámaras Fotográficas y de Vídeo	160,514	4,250
Otro Mobiliario y Equipo Educativo y Recreativo	-	20,698
Equipo Médico y de Laboratorio	115,866	544,834
Instrumental Médico y de Laboratorio	-	59,916
Herramientas y Máquinas-Herramientas	-	3,079
Software	-	2,657
Transferencias Internas y Asignaciones al Sector Público	43,722,354	93,915,539
Ayudas sociales	391,743	712,473
Otros Gastos Varios	399,600	-
Flujos de Efectivo de las Actividades de Inversión		
Externo		
Incremento de Otros Pasivos		
Disminución de Activos Financieros		
Aplicación		
Incremento de Activos Financieros		
Servicios de la Deuda		
Interno		
Externo		
Disminución de Otros Pasivos		
Flujos netos de Efectivo por Actividades de Financiamiento		
Incremento/Disminución Neta en el Efectivo y Equivalentes al Efectivo	- 20,930,119	25,872,666
Efectivo y Equivalentes al Efectivo al Inicio del Ejercicio	35,349,591	9,476,925
Efectivo y Equivalentes al Efectivo al Final del Ejercicio	14,419,472	35,349,591

Bajo protesta de decir verdad declaramos que los estados financieros y sus Notas son razonablemente correctos y responsabilidad del emisor.

ELABORÓ

L.C.E. ERICK ALEXIS GUERRA VALENCIA
VICE-RECTOR DE ADMINISTRACIÓN



Vo. Bo.

DR. MODESTO SEARA VAZQUEZ
RECTOR



DESCRIPCION	SALDO INICIAL	PERIODO		SALDO FINAL	FLUJO
		CARGOS	ABONOS		
ACTIVO					
ACTIVO CIRCULANTE	44,375,570	126,169,968	153,484,113	17,061,425	-27,314,145
EFFECTIVO Y EQUIVALENTES	35,349,591	103,436,144	124,366,263	14,419,473	-20,930,119
DERECHOS A RECIBIR EFECTIVO O EQUIVALENTES	2,428,837	22,733,823	22,759,784	2,402,876	-25,961
DERECHOS A RECIBIR BIENES O SERVICIOS	6,597,141	---	6,358,065	239,076	-6,358,065
ACTIVO NO CIRCULANTE	153,915,760	42,005,490	17,332,978	178,588,272	24,672,512
BIENES INMUEBLES, INFRAESTRUCTURA Y CONSTRUCCIONES EN PROCESO	107,258,117	40,985,904	17,275,161	130,968,861	23,710,744
BIENES MUEBLES	46,150,986	---	---	46,150,986	---
ACTIVOS INTANGIBLES	506,658	---	---	506,658	---
TOTAL ACTIVO	198,291,331	168,175,457	170,817,091	195,649,697	-2,641,633

VICE-RECTOR DE ADMINISTRACIÓN

L.C.E ERICK ALEXIS OCHOA VALENCIA



Lugar y fecha de generación: Reyes Mantecón, Oaxaca; a 11 de JULIO de 2018

Bajo protesta de decir verdad declaramos que los estados financieros y sus Notas son razonablemente correctos y responsabilidad del emisor.

RECTOR

DR. MODESTO SEARA VÁZQUEZ



DENOMINACIÓN DE LAS DEUDAS		MONEDA DE CONTRATACIÓN	INSTITUCION O PAÍS ACREEDOR	SALDO INICIAL DEL PERIODO	SALDO FINAL DEL PERIODO
DEUDA PÚBLICA					
Corto Plazo					
Deuda Interna					
	Instituciones de Crédito	PESOS	MEXICO	0	0
	Títulos y Valores			0	0
	Arrendamientos Financieros			0	0
Deuda Externa					
	Organismos Financieros Internacionales			0	0
	Deuda Bilateral			0	0
	Títulos y Valores			0	0
	Arrendamientos Financieros			0	0
	Subtotal a Corto Plazo			0	0
Largo Plazo					
Deuda Interna					
	Instituciones de Crédito	PESOS	MEXICO	0	0
	Títulos y Valores			0	0
	Arrendamientos Financieros			0	0
Deuda Externa					
	Organismos Financieros Internacionales			0	0
	Deuda Bilateral			0	0
	Títulos y Valores			0	0
	Arrendamientos Financieros			0	0
	Subtotal a Largo Plazo			0	0
OTROS PASIVOS					
	OTROS	PESOS	MEXICO	0	0
	SUBTOTAL OTROS PASIVOS			0	0
	TOTAL DEUDA Y OTROS PASIVOS			0	0



GOBIERNO DEL ESTADO
DE OAXACA



UN SIS
Universidad de la
Sierra Sur

INFORME SOBRE PASIVOS CONTINGENTES

NO APLICA



GOBIERNO DEL ESTADO
DE OAXACA



JUNTOS CONSTRUIMOS EL CAMBIO



UNSI
Universidad de la
Sierra Sur

NOTAS A LOS ESTADOS FINANCIEROS

DEL 01 DE ENERO AL 30 DE JUNIO DE 2018
(PESOS)

Remito informe relacionado con la Información Financiera del periodo de 1° de Enero al 30 de junio de 2018.

NOTAS DE DESGLOSE

I) NOTAS AL ESTADO DE SITUACION FINANCIERA

El estado de Situación Financiera tiene como propósito mostrar información relativa a los recursos y obligaciones de la entidad.

ACTIVO

CUENTAS	EJERCICIO FISCAL 2018	EJERCICIO FISCAL 2017
ACTIVO CIRCULANTE		
Efectivo Equivalentes	14,419,473	9,713,890
Derechos a recibir efectivo o equivalentes	2,402,876	2,849,780
Derecho a recibir bienes o servicios	239,076	1,024,134
Total de Activo Circulante	17,061,425	13,587,804
Bienes Inmuebles, infraestructura y construcciones en proceso	130,968,861	94,869,123
Bienes Muebles	47,112,754	44,018,703
Activos Intangibles	506,658	506,658
Total de Activo no Circulante	178,588,272	139,394,483
TOTAL DE ACTIVOS	195,649,697	152,982,287



GOBIERNO DEL ESTADO
DE OAXACA

Oaxaca
JUNTOS CONSTRUIMOS EL CAMBIO



UNSI
Universidad de la
Sierra Sur

ACTIVO CIRCULANTE

Efectivo y Equivalentes

El rubro de efectivo y equivalentes al 30 de junio del ejercicio fiscal 2017, representa los recursos disponibles de la Entidad, saldo que corresponde a recursos de proyectos federales tales como: PRODEP, PFCE, FONREGION, FORTALECE, Subsidio Federal así mismos a ingresos propios.

El rubro de efectivo y equivalentes al 30 de junio del ejercicio fiscal 2018, representa los recursos disponibles de la Entidad, saldo que corresponde a recursos de proyectos federales tales como: PRODEP, PFCE, FONREGION, FAM, INADEM y Subsidio Federal así mismos a ingresos propios, además se tiene una cuenta de inversión para los recursos del FONREGION 2017.

Derechos a recibir Efectivo o Equivalentes

En el rubro de Derechos a recibir Efectivo y Equivalentes (Otros deudores diversos por cobrar a C.P) el saldo que se expresa en el Estado de Situación Financiera al 30 de junio de 2017, corresponden a gastos a comprobar por un monto de 71,189.37; provisiones por retenciones de nómina del mes de junio 2017, integrándose de la siguiente forma: Impuestos Sobre Sueldos y Salarios (ISSS), contribuciones al IMSS, RCV, Crédito Infonavit por un monto total de retenciones de \$ 1,083,315.95

Así mismo también Otros deudores para el primer trimestre 2017, se integra por los saldos siguientes:

Un saldo de 30,029.99 que corresponde a pagos realizados pendientes por regularizarse presupuestalmente por falta de cobertura presupuestal; 130,410.60 inventario de librería; 7,582.13 deudas de los trabajadores por compras a crédito de librería universitaria; 369,351.60 corresponde a pagos realizados de servicios personales no tramitados por falta de cobertura presupuestal; y 1,157,900.14 corresponde a pagos realizados de proyectos federales pendientes de regularizar presupuestalmente.

En el rubro de Derechos a recibir Efectivo y Equivalentes (Otros deudores diversos por cobrar a C.P) el saldo que se expresa en el Estado de Situación Financiera al 30 de junio de 2018, corresponden a gastos a comprobar por un monto de 99,850.00; provisiones por retenciones de nómina del mes de junio 2018, integrándose de la siguiente forma: Impuestos Sobre Sueldos y Salarios (ISSS), contribuciones al IMSS, RCV, Crédito Infonavit por un monto total de retenciones de \$ 1,025,167.24.



Así mismo también Otros deudores para el segundo trimestre 2018, se integra por los saldos siguientes:

Un saldo de 1,698.34 que corresponde a pagos realizados pendientes por regularizarse presupuestalmente por falta de cobertura presupuestal; 20,798.00 saldo pendiente se ser ministrado por parte de la Secretaria de Finanzas CLC de gastos de operación; 75,784.46 inventario de librería; 14,965.93 deudas de los trabajadores por compras a crédito de librería universitaria; 364,308.47 corresponde a pagos realizados de servicios personales no tramitados por falta de cobertura presupuestal y 800,303.96 corresponde a pagos realizados de proyectos federales pendientes de regularizar presupuestalmente.

Derechos a recibir bienes o servicios

En el rubro de Derechos a recibir bienes o servicios (Anticipo da contratistas por obra pública en bienes propios). El saldo que se expresa en el Estado de Situación Financiera al 30 de junio de 2017 es de \$ 1,024,134.16 que corresponde a anticipos por construcción de obra a la empresa Constructora Heres SA de CV, de la obra: Construcción de un módulo de 7 aulas didácticas con baños con recursos del FORTALECE 2017, se amortizarán de acuerdo a las estimaciones que se presenten.

En el rubro de Derechos a recibir bienes o servicios (Anticipo da contratistas por obra pública en bienes propios). El saldo que se expresa en el Estado de Situación Financiera al 30 de JUNIO 2018 es de \$ 239,076.00 que corresponde a anticipo por construcción de obra a la empresa Argutsa Construcciones SA de CV, de la obra: "Construcción del laboratorio propedéutico de salud" con recursos del Fondo Regional 2017, se amortizarán de acuerdo a las estimaciones que se presenten.

ACTIVO NO CIRCULANTE

Está constituido por el conjunto de valores y derechos de realización o disponibilidad con un periodo de tiempo superior a un año.

Bienes Inmuebles, infraestructura y construcciones en proceso

El rubro de Bienes Inmuebles de la Universidad de la Sierra está integrado de la siguiente forma:

CUENTAS	EJERCICIO FISCAL 2018	EJERCICIO FISCAL 2017
Terrenos	901,019.52	901,019.52
Edificios no residenciales	94,677,932.73	80,890,202.25



GOBIERNO DEL ESTADO
DE OAXACA



UNSI
Universidad de la
Sierra Sur

Otras construcciones de ingeniería civil u obra pesada en proceso	32,394,908.27	13,077,900.87
Instalaciones y equipamiento en construcciones en proceso	2,995,000.00	0.00
Total de Bienes inmuebles	130,968,860.52	94,869,122.64

Bienes muebles

El rubro de Bienes Muebles de la Universidad de la Sierra está integrado de la siguiente forma:

CUENTAS	EJERCICIO FISCAL 2018	EJERCICIO FISCAL 2017
Muebles de oficina y estantería	2,174,092.79	1,829,169.19
Muebles, excepto de oficina y estantería	133,129.86	133,129.86
Equipo de cómputo y de tecnologías de la información	16,009,566.96	15,034,979.61
Otros mobiliarios y equipos de administración	20,218.00	20,218.00
Equipos y aparatos audiovisuales	4,131,012.76	3,326,091.09
Aparatos deportivos	373,289.50	303,392.50
Cámaras fotográficas y de video	786,446.52	625,932.74
Otro mobiliario y equipo educacional y recreativo	1,719,514.50	1,698,816.74
Equipo médico y de laboratorio	17,634,427.76	16,976,012.96
Instrumental médico y de laboratorio	396,222.26	339,206.26
Automóviles y camiones	950,949.00	950,949.00
Equipo de defensa y seguridad	64,628.10	64,628.10
Maquinaria y equipo agropecuario	9,876.00	9,876.00
Maquinaria y equipo industrial	125,026.08	125,026.08
Sistemas de aire acondicionado, calefacción y de refrigeración industrial y comercial	1,708,692.63	1,708,692.63
Equipo de comunicación y telecomunicación	286,649.56	286,649.56
Equipos de generación eléctrica, aparatos y accesorios eléctricos	58,247.00	58,247.00
Herramientas y máquinas-herramienta	225,980.59	222,901.59
Otros equipos	304,784.12	304,784.12
Total de bienes muebles	47,112,753.99	44,018,703.03



Gobierno del Estado
de Oaxaca



UNSI
Universidad de la
Sierra Sur

Activos Intangibles

El rubro de activos intangibles de la Universidad de la Sierra está integrado de la siguiente forma:

CUENTAS	EJERCICIO FISCAL 2018	EJERCICIO FISCAL 2017
Software	506,657.52	506,657.52
Total de activos intangibles	506,657.52	506,657.52

Al 30 de junio de 2018, el saldo del rubro de Activo no Circulante es de \$178,588,272.03 (Ciento setenta y ocho millones quinientos ochenta y ocho mil doscientos setenta y dos pesos 03/100 M.N.) haciendo referencia que la entidad adquirió bienes muebles e inmuebles, por lo que en el ejercicio 2018 se incrementa el saldo del activo no circulante.

PASIVO

El saldo de este rubro al 30 de junio 2017, asciende a la cantidad de 3,001,807 (Tres millones un mil ochocientos siete pesos) que corresponden a los compromisos de pagos al segundo trimestre del ejercicio fiscal 2017 con varios proveedores y prestadores de servicios por las adquisiciones de bienes y contratación de servicios por pagar a corto plazo, también este rubro se contemplan los montos de las provisiones de nóminas (retenciones de los trabajadores) correspondiente al mes de junio del año 2017.

El saldo de este rubro al 30 de junio de 2018, asciende a la cantidad de \$ 3,528,501 (Tres millones quinientos veintiocho mil quinientos un pesos) que corresponden a compromisos de pagos adquiridos al segundo trimestre 2018, con distintos proveedores y prestadores de servicios, se consideran además retenciones de nómina al mes de junio 2018.



GOBIERNO DEL ESTADO
DE OAXACA



JUNTOS CONSTRUIMOS EL CAMBIO



UNSI
Universidad de la
Sierra Sur

PASIVO CIRCULANTE Y NO CIRCULANTE

CUENTAS	EJERCICIO FISCAL 2018	EJERCICIO FISCAL 2017
Cuentas por Pagar a corto plazo		
Deudas por Adquisición de Bienes y Contratación de Servicios por Pagar a CP	21,871	13,555
Transferencias Internas y Asignaciones al Sector Público	0	-296,921
Retenciones de Impuestos por Pagar a CP	876,627	819,808
Retenciones del Sistema de seguridad social por Pagar a CP	211,594	207,703
Otras retenciones y Contribuciones por Pagar a CP	271,635	363,809
Cuentas por pagar por préstamos otorgados	0	101,722
Otras Cuentas por Pagar a corto plazo	2,146,775	1,784,834
Deudas por adquisición de bienes y contratación de servicios por pagar a LP	0	7,297
TOTAL	3,528,501	3,001,807

El saldo al 30 de junio de 2017 de las cuentas de pasivo se integra de la siguiente manera:

Cuenta de deudas por adquisición de bienes y contratación de servicios por pagar a CP, corresponde adeudos con los proveedores con los que se tiene línea de crédito, se solicitó mediante CLC, pero el pago se realizó en el mes siguiente.

Transferencia Internas y Asignaciones al Sector Público corresponde a CLC 142 de ISN, que en el mes de mayo no se detonó el momento pagado debido a diferencia entre el total en la CLC (296,921.09) y lo pagado (296,921.00).

Retenciones de impuestos por pagar a corto plazo, corresponde a retenciones de nómina del mes de junio (ISSS); impuesto al valor agregado por ventas gravadas en librería universitaria; retenciones de obra: cinco al millar, uno al millar y 2.5 de supervisión de obra.

Retenciones del Sistema de seguridad social por Pagar a corto plazo, que corresponde a retenciones de nómina al mes de junio (IMSS y RCV).

Otras retenciones y Contribuciones por Pagar a corto plazo, corresponde a retenciones de crédito INFONAVIT al mes de mayo y junio; retenciones FONACOT; se integra además de ingresos por rendimientos de cuentas productivas; finiquitos pendientes de entregar a ex empleados por término de relación laboral; ingresos de deudas por convenio, y saldos de servicios personales pendientes de reintegrar a la Secretaria de Finanzas.



Cuentas por pagar por préstamos otorgados, el saldo de esta cuenta está integrado anticipo solicitado a la Secretaria de Finanzas de recursos PRODEP, pendiente de amortizar.

Otras Cuentas por Pagar a corto plazo, el saldo de esta cuenta corresponde a ingresos pendientes de concentrar a la Secretaria de Finanzas.

Deudas por adquisición de bienes y contratación de servicios por pagar a largo plazo, corresponde a anticipo solicitado a la Secretaria de Finanzas de recurso PROMED.

El saldo al 30 de junio de 2018 de las cuentas de pasivo se integra de la siguiente manera:

Retenciones de impuestos por pagar a corto plazo, corresponde a retenciones de nómina del mes de junio (ISSS); impuesto al valor agregado por ventas gravadas en librería universitaria; retenciones de obra: cinco al millar, uno al millar, 1% de gastos de administración.

Retenciones del Sistema de seguridad social por Pagar a corto plazo, que corresponde a retenciones de nómina al mes de mayo y junio (IMSS y RCV).

Otras retenciones y Contribuciones por Pagar a corto plazo, corresponde a retenciones de crédito INFONAVIT al mes de mayo y junio; retenciones FONACOT; se integra además de finiquitos pendientes de entregar a ex empleados por término de relación laboral; ingresos por deudas por convenio, y saldos de servicios personales pendientes de reintegrar a la Secretaria de Finanzas.

Otras Cuentas por Pagar a corto plazo, el saldo de esta cuenta corresponde a ingresos pendientes de concentrar a la Secretaria de Finanzas.

II) NOTAS AL ESTADO DE ACTIVIDADES

Muestra el resultado de las operaciones de la entidad correspondiente al segundo trimestre del 2017 y 2018, integrado de la siguiente forma:

CUENTAS	EJERCICIO FISCAL 2018	EJERCICIO FISCA 2017
INGRESOS Y OTROS BENEFICIOS		
PARTICIPACIONES, APORTACIONES, TRANSFERENCIAS, ASIGNACIONES, SUBSIDIOS Y OTRAS AYUDAS	45,870,109	51,033,032
OTROS INGRESOS Y BENEFICIOS	799,200	0



GOBIERNO DEL ESTADO
DE OAXACA



JUNTOS CONSTRUIMOS EL CAMBIO



UNSI
Universidad de la
Sierra Sur

TOTAL DE INGRESOS Y OTROS BENEFICIOS	46,669,309	51,033,032
--------------------------------------	------------	------------

GASTOS Y OTRAS PERDIDAS	EJERCICIO FISCAL 2018	EJERCICIO FISCAL 2017
TRANSFERENCIAS INTERNAS Y ASIGNACIONES AL SECTOR PUBLICO	44,114,097	39,405,809
AYUDAS SOCIALES	391,743	276,579
OTROS GASTOS Y PÉRDIDAS EXTRAORDINARIAS	399,600	0
TOTAL DE GASTOS Y OTRAS PERDIDAS	44,513,697	39,682,388
AHORRO/DESAHORRO NETO DEL EJERCICIO	2,155,612	11,350,644

Ingresos y Otros Beneficios

Los ingresos corresponden a los recursos recibidos correspondiente al periodo del 01 de enero al 30 de junio de 2017, el cual asciende a un importe de \$ 51,033,032 (Cincuenta y un millones treinta y tres mil treinta y dos pesos).

Los ingresos corresponden a los recursos recaudados correspondiente al periodo del 01 de enero al 30 de junio 2018 ascienden a un monto de \$ 46,669,309 (Cuarenta y seis millones seiscientos sesenta y nueve mil trescientos nueve pesos), ingresos recibidos del subsidio estatal, subsidio federal y proyectos extraordinarios 2018.

Gastos y Otras Pérdidas

El rubro de Gastos y Otras Pérdidas, corresponden a lo devengado por la Entidad durante el periodo del 01 de enero al 30 de junio de 2017 por la cantidad de: \$ 39,682,388 (Treinta y nueve millones seiscientos ochenta y dos mil trescientos ochenta y ocho pesos) integrado de la siguiente manera:

Transferencias, Asignaciones, Subsidios y Otras Ayudas.

- a) Transferencias Internas y Asignaciones al Sector Público, refleja un saldo de \$39,405,809 (Treinta y nueve millones cuatrocientos cinco mil ochocientos nueve mil) correspondiente a recursos que fueron comprometidos y devengados en los rubros de: Servicios personales, Materiales y Suministros, Servicios Generales durante el periodo: del 01 de enero al 30 de junio de 2017.



GOBIERNO DEL ESTADO
DE OAXACA

Oaxaca
JUNTOS CONSTRUIMOS EL CAMBIO



UN SIS
Universidad de la
Sierra Sur

- b) Ayudas Sociales a personas refleja un saldo por la cantidad de \$276,579 (Doscientos setenta y seis mil quinientos setenta y nueve peso) recursos que fueron comprometidos y devengados durante el periodo del 01 de enero al 30 de junio de 2017. Becas otorgadas por la institución a alumnos de bajos recursos además incluye becas a profesores investigadores derivado de recursos extraordinarios aprobados por su trayectoria académica.

Para el ejercicio 2018 en el rubro de Gastos y Otras Pérdidas, corresponden a lo devengado por la Entidad durante el periodo del 01 de enero al 30 de junio de 2018 por la cantidad de: \$44,513,697 (Cuarenta y cuatro millones quinientos trece mil seiscientos noventa y siete pesos) integrado de la siguiente manera:

- a) Transferencias Internas y Asignaciones al Sector Público, refleja un saldo de \$44,114,097 (Cuarenta y cuatro millones ciento catorce mil noventa y siete pesos) correspondiente a recursos que fueron comprometidos y devengados en los rubros de: Servicios personales, Materiales y Suministros, Servicios Generales durante el periodo: del 01 de enero al 30 de junio de 2018.
- b) Ayudas Sociales a personas refleja un saldo por la cantidad de \$391,743 (Trescientos noventa y un mil setecientos cuarenta y tres pesos) recursos que fueron comprometidos y devengados durante el periodo del 01 de enero al 30 de junio de 2018. Becas otorgadas por la institución a alumnos de bajos recursos además incluye becas a profesores investigadores derivado de recursos extraordinarios aprobados por su trayectoria académica.
- c) Otros Gastos y Pérdidas Extraordinarias refleja un saldo por la cantidad de \$ 399,600 que gasto contable por pago a proveedor con recursos autorizados por el Instituto Nacional del Emprendedor.

Ahorro Neto del Ejercicio

En el Estado de Actividades en el período comprendido del 01 de enero al 30 de junio de 2017, refleja un Ahorro Neto del Ejercicio por la cantidad de \$ 11,350,644 (Once millones trescientos cincuenta mil seiscientos cuarenta y cuatro pesos).

Es importante aclarar que para el segundo trimestre 2017 el saldo de 8,347,977.72 es un ingresos presupuestario que afecto los capítulos 5000 y 6000 la diferencia \$3,002,666.20 corresponden a ingresos contables



GOBIERNO DEL ESTADO
DE OAXACA



UN SIS
Universidad de la
Sierra Sur

pendientes de ejercer, esto derivado del procedimiento para la transferencia de recursos federales.

Para el segundo trimestre 2018 se muestra un ahorro por la cantidad de 2,155,612 (Dos millones ciento cincuenta y cinco mil seiscientos doce peso).

Es importante aclarar que para el segundo trimestre 2018 el saldo de 24,672,511.65 es un ingresos presupuestario que afecto los capítulos 5000 y 6000 la diferencia \$ 22,516,899.65 corresponden a ingresos contables pendientes de ejercer, esto derivado del procedimiento para la transferencia de recursos federales.

Situación que se podrá observar en la Conciliación tanto de ingresos contables y presupuestales, así como egresos contables como egresos presupuestarios.

III) NOTAS AL ESTADO DE VARIACION EN LA HACIENDA PÚBLICA

Variaciones de la hacienda Pública/Patrimonio Neto del ejercicio

Hacienda Pública/ Patrimonio generado

Resultados de Ejercicios Anteriores

El apartado de Hacienda Pública/Patrimonio Generado, en el periodo del 01 de enero al 30 de junio de 2018, asciende a la cantidad de \$138,436,384 (Ciento treinta y ocho millones cuatrocientos treinta y seis mil trescientos ochenta y cuatro pesos) integrándose de la siguiente manera:

RUBRO	VARIACIONES
Hacienda Pública/Patrimonio Neto Final del Ejercicio 2017	122,635,701
Resultados de Ejercicios Anteriores	187,207,864
Saldo Neto en la Hacienda Pública/Patrimonio 2018	138,436,384



Gobierno del Estado
de Oaxaca



UNSI
Universidad de la
Sierra Sur

IV) NOTAS AL ESTADO DE FLUJOS DE EFECTIVO

Efectivo y equivalentes

1. Análisis de saldo en la cuenta de Efectivo y Equivalentes:

CONCEPTO	EJERCICIO FISCAL 2018	EJERCICIO FISCA 2017
Efectivos en Bancos – Tesorería	5,863,957.47	9,713,889.96
Efectivos en Bancos - Dependencias		
Inversiones temporales (hasta 3 meses)	8,555,515.34	0
Fondos con afectación específica		
Depósitos de fondos de terceros y otros		
Total de Efectivos y Equivalentes	14,419,472.81	9,713,889.96

En el rubro de Efectivos bancos – tesorería se incluyen los saldos de cada una de las cuentas bancarias en ambos trimestres 2017 y 2018 en su mayoría se trata de recursos de proyectos federales (PFCE, PRODEP, FAM, FONREGION) y en menor medida ingresos propios.

En caso especial en el segundo trimestre 2018 se tiene una inversión a corto plazo de recursos del Fondo Regional 2017.



GOBIERNO DEL ESTADO
DE OAXACA



UN SIS
Universidad de la
Sierra Sur

Conciliación entre los Ingresos Presupuestarios y Contables
Correspondiente del 01 de enero al 30 de junio de 2018
(Pesos)

1. Total de Ingresos (presupuestarios)		68,786,608.70
2. Mas Ingresos Contables no Presupuestarios		4,047,471.7
Incremento por variación de inventarios	0.00	
Disminución del exceso de estimaciones por pérdida o deterioro u obsolescencia	0.00	
Disminución del exceso de provisiones	0.00	
Otros ingresos y beneficios varios	0.00	
Otros Ingresos Contables no Presupuestarios *	4,047,471.73	
3. Menos ingresos presupuestarios no contables	0.00	26,164,771.43
Producto de capital	0.00	
Aprovechamiento capital	0.00	
Ingresos derivados de financiamientos	0.00	
Otros Ingresos presupuestarios no contables **	26,164,771.43	
4. Ingresos Contables (4=1+2-3)		46,669,309.00

NOTA: * Los Ingresos contables no presupuestarios se integra por la diferencia entre "Ingresos transferidos en el presente ejercicio, no devengados"

NOTA: * *Los Ingresos presupuestarios no contables se integra por los recursos devengados en el presente ejercicio, pero transferidos en el año anterior.



GOBIERNO DEL ESTADO
DE OAXACA



JUNTOS CONSTRUIMOS EL CAMBIO



UNSI
Universidad de la
Sierra Sur

Conciliación entre los Egresos Presupuestarios y los Gastos Contables

Correspondiente del 01 de enero al 30 de junio de 2018

(Pesos)

1. Total de egresos (presupuestarios)		68,786,608.70
2. Menos egresos presupuestarios contables		24,672,511.65
Mobiliario de oficina y estantería	66,017.00	
Equipo de cómputo y tecnologías de la información	446,441.56	
Equipo audiovisual	172,929.17	
Cámaras fotográficas y de video	160,513.78	
Equipo médico y de laboratorio	115,866.38	
Otras construcciones de ingeniería civil u obra pesada	22,742,746.96	
Equipamiento de otras construcciones de ingeniería civil u obra pesada	967,996.80	
3. Más Gastos Contables No Presupuestales		399,600.00
Estimaciones, depreciación, deterioros, obsolescencia, y amortización	0.00	
Provisiones	0.00	
Disminución de inventarios	0.00	
Aumento por insuficiencia de estimaciones por pérdida o deterioro y obsolescencia	0.00	
Aumento por insuficiencia de provisiones	0.00	
Otros Gastos	0.00	
Otros Gastos Contables No Presupuestales	399,600.00	
4. Total Gastos Contables (4=1-2+3)		44,513,697.05

NOTA*: El gasto contable es la diferencia entre los "Egresos presupuestarios" y la parte de esos egresos que se ejerce en los capítulos de Bienes muebles, inmuebles e intangibles así como obra pública.



GOBIERNO DEL ESTADO
DE OAXACA



UNSI
Universidad de la
Sierra Sur

NOTAS DE MEMORIA (CUENTAS DE ORDEN)

Las cuentas de orden presupuestarias al 30 de junio de 2017 y 2018 se integran de la siguiente forma:

	2018	2017
Presupuesto de egresos aprobado	71,796,089.00	62,132,246.00
Presupuesto de egresos por ejercer	29,829,303.01	27,721,357.09
Presupuesto modificado	37,170,143.90	15,406,677.06
Presupuesto de egresos comprometido	10,350,321.19	1,787,200.64
Presupuesto de egresos devengado	0.00	0.00
Presupuesto de egresos ejercido	20,798.00	0.00
Presupuesto de egresos pagado	68,765,810.70	48,030,365.33

Las cuentas de orden presupuestaria representa cada una de la afectaciones que se realizaron durante cada ejercicio fiscal (2017 y 2018), van desde el aprobado y lo efectivamente pagado.

Es importante señalar que el presupuesto por ejercer, corresponde a recursos que se ejercerán en el durante ejercicio fiscal.

Los recursos comprometidos corresponden a recursos de los cuales se tienen el documento legal que los ampara, en caso especial son los contratos de obra.

El presupuesto modificado corresponde a las ampliaciones realizadas durante el ejercicio fiscal derivado de procesos de refrendo y ampliaciones por recursos extraordinarios autorizados.

En el caso del saldo en el presupuesto ejercicio en 2018 corresponde a CLCs no ministradas por la Secretaria de Finanzas, por lo cual el momento contable del pagado no se generó impidiendo la cancelación del mismo.



GOBIERNO DEL ESTADO
DE OAXACA

Oaxaca
JUNTOS CONSTRUIMOS EL CAMBIO



UN SIS
Universidad de la
Sierra Sur

NOTAS DE GESTIÓN ADMINISTRATIVA

1. Introducción:

Los estados Financieros de los entes públicos, proveen de información financiera a los principales usuarios de la misma, al Congreso y a los ciudadanos.

El objetivo del presente documento es la revelación del contexto y de los aspectos económicos-financieros más relevantes que influyeron en las decisiones del período: 01 de enero al 30 de junio y deberán ser considerados en la elaboración de los estados financieros para la mayor comprensión de los mismos y sus particulares.

De esta manera, se informa y explica la respuesta del gobierno a las condiciones relacionadas con la información financiera de cada periodo de gestión: además, de exponer aquellas políticas que podrían afectar la toma de decisiones en períodos posteriores.

2. Panorama Económico y Financiero:

A la Universidad de la Sierra Sur, se le aprueba un presupuesto de egresos para el ejercicio fiscal 2017, un presupuesto autorizado de \$71,796,089.00 (Setenta y un millones setecientos noventa y seis mil ochenta y nueve pesos 00/100 M.N.) con fundamento en la Ley Orgánica del Poder Ejecutivo del Estado de Oaxaca y el Decreto del Presupuesto de Egresos del Estado de Oaxaca, mismo que se encuentra distribuido conforme a la estructura programática presentada en el Programa Operativo Anual (POA).

Dando seguimiento, a lo anterior, durante el periodo del 01 de enero al 30 de junio de 2018, se autorizaron varios movimientos presupuestales (ampliaciones) solicitados mediante procedimientos marcados en la normatividad vigentes por un monto de \$37,170,143.90 (treinta y siete millones ciento setenta mil ciento cuarenta y tres pesos 90/100 M.N.), derivados de recursos refrendados del ejercicio 2017 como son: FAM, FONREGION, PRODEP y ampliaciones de recursos extraordinarios 2018.

3. Autorización e Historia.

a) Breve descripción de las actividades principales de la entidad



GOBIERNO DEL ESTADO
DE OAXACA

Oaxaca
JUNTOS CONSTRUIMOS EL CAMBIO



UN SIS
Universidad de la
Sierra Sur

La Universidad de la Sierra Sur, es un organismo público descentralizado perteneciente al sector paraestatal del Estado de Oaxaca que tiene personalidad jurídica y patrimonio propio, sujeta a normatividad vigente del Estado de Oaxaca.

La Universidad de la Sierra Sur es una institución creada para impartir educación superior en los niveles de Licenciatura, Maestría y Doctorado.

MISIÓN: Impartir educación superior en los niveles de licenciatura, maestría y doctorado formando profesionales e investigadores altamente capacitados, para contribuir al desarrollo de la investigación, educación superior, independencia económica, científica, tecnológica y cultural del estado y del país.

VISIÓN: Consolidarse como una universidad de calidad en educación superior, comprometida con la excelencia académica, líder en el desarrollo científico, tecnológico y cultural, con reconocimiento nacional e internacional.

OBJETIVO GENERAL: Crear, transmitir, ampliar y difundir el conocimiento para formar de manera integral profesionales competitivos, críticos y comprometidos con la sociedad, a través de procesos y programas relevantes dirigidos al entorno regional, nacional e internacional.

OBJETIVO ESTRATEGICO: Generar profesionistas orientados a la conservación, desarrollo y explotación de los recursos de México en general y de Oaxaca en particular, despertando en los jóvenes el amor y respeto al trabajo, la mentalidad tecnológica, el espíritu emprendedor y el sentido de solidaridad y de corresponsabilidad social.

b) Fecha de creación del ente.

La Universidad de la Sierra Sur inicia actividades académicas el 1 de octubre del año 2000, con las Licenciaturas en Enfermería, Administración Municipal y Profesional asociado en los procesos agroindustriales. En abril 12 de 2003 se publica en el Periódico oficial del Estado de Oaxaca el decreto por el cual se crea un Organismo público descentralizado de carácter estatal denominado Universidad de la Sierra Sur, que tiene personalidad jurídica y patrimonio propios, y es una institución oficial de Educación Superior.

c) Principales cambios en su estructura.

NO APLICA



GOBIERNO DEL ESTADO
DE OAXACA

Oaxaca
JUNTOS CONSTRUIMOS EL CAMBIO



UN SIS
Universidad de la
Sierra Sur

- d) Organización y Objeto Social
- Objeto Social:

La Universidad de la Sierra Sur es una institución oficial de Educación Superior, que tiene los siguientes fines:

- I. Impartir educación superior en los niveles de Licenciatura, Maestría, Doctorado.
- II. Contribuir mediante el desarrollo de investigaciones de la educación superior, a la independencia económica, científica, tecnológica y cultural del estado y de país.
- III. Realizar investigaciones científicas, humanísticas y tecnológicas.
- IV. Promover toda clase de actividades tendientes a la preservación e incremento del acervo cultural del pueblo; sus monumentos arqueológicos y lenguas autóctonas.
- V. Desarrollar en los jóvenes las vocaciones científicas y tecnológicas.
- VI. Programar y promover las actividades culturales, recreativas y deportivas que coadyuven al desarrollo armónico de la personalidad del educando.
- VII. Promover, difundir, y concientizar a la sociedad de la necesidad de observar una cultura de explotación racional y aprovechamiento sustentable de los recursos naturales que ofrece nuestro estado.
- VIII. Fomentar los principios de respeto a la dignidad humana, dentro de un marco de paz, justicia, y libertad y solidaridad social.

- Principal Actividad:

La Universidad de la Sierra Sur tiene como actividad principal impartir educación superior de calidad en los niveles de Licenciatura, Maestría y Doctorado.

- Ejercicio Fiscal:
2018

- Régimen Jurídico:

Persona moral con fines no lucrativos



GOBIERNO DEL ESTADO
DE OAXACA



UN SIS
Universidad de la
Sierra Sur

- Consideraciones fiscales del ente: revelar el tipo de contribuciones que esté obligado a pagar o retener.
 - I. Persona moral no lucrativa
 - II. Retener y enterar el ISR por sueldos y salarios
 - III. Retener y enterar el ISR por actividades profesionales (honorarios)
 - IV. Retener y enterar el IVA por ingresos gravados por este impuesto
 - V. Retenciones sobre los contratos de obra de conformidad con la Ley Estatal de Derechos.



GOBIERNO DEL ESTADO
DE OAXACA



UNSI
Universidad de la
Sierra Sur

- Estructura organizacional básica:

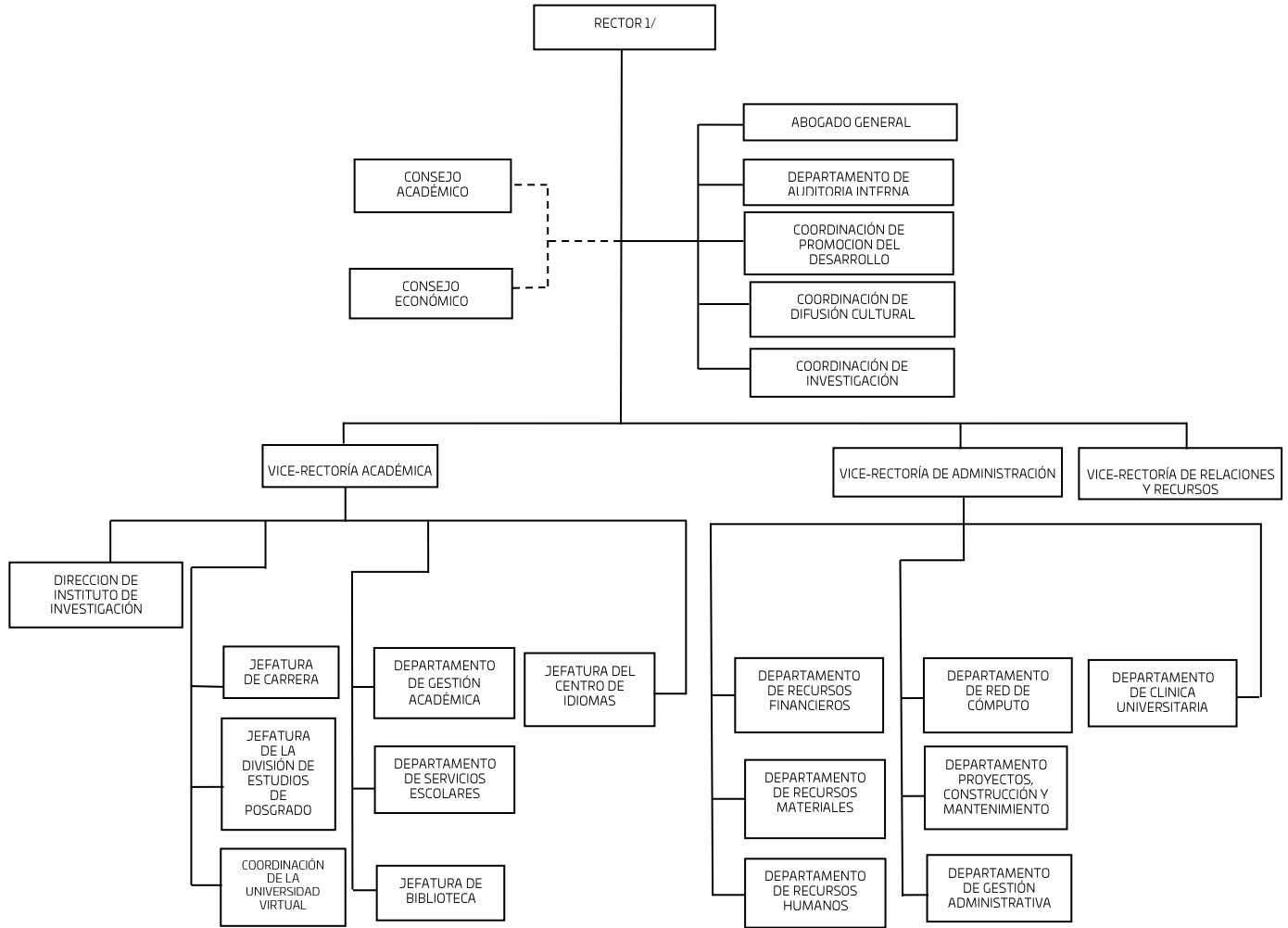



GOBIERNO DEL ESTADO
DE OAXACA

Oaxaca
JUNTOS CONSTRUIMOS EL CAMBIO



UN SIS
Universidad de la
Sierra Sur

4. Bases de preparación de los Estados Financieros.

- a) Si se ha observado la normatividad emitida por el CONAC y demás disposiciones legales aplicables.
- b) La normatividad aplicada para el reconocimiento, valuación y revelación de los diferentes rubros de la información financiera, así como las bases de medición utilizadas para la elaboración de los estados financieros.
- c) Postulados básicos.

Los emitidos por el CONAC:

- 1. Sustancia Económica
- 2. Entes Públicos
- 3. Existencia Permanente
- 4. Revelación Suficiente
- 5. Importancia Relativa
- 6. Registro e Integración Presupuestaria
- 7. Consolidación de Información financiera
- 8. Devengo Contable
- 9. Valuación
- 10. Dualidad Económica
- 11. Consistencia

d) Norma supletoria.

Las permitidas por la Normatividad del CONAC.

e) Para las entidades que por primera vez estén implementando el base devengado de acuerdo a la Ley de Contabilidad, deberán:

-Revelar las nuevas políticas de reconocimiento:

De acuerdo a lo establecido por el CONAC.

INGRESOS

Devengado.- Cuando exista jurídicamente el derecho al cobro.

Recaudado.- Cuando existe el cobro en efectivo o cualquier otro medio de pago

EGRESOS



GOBIERNO DEL ESTADO
DE OAXACA



UN SIS
Universidad de la
Sierra Sur

Comprometido.- Cuando se existe la aprobación por una autoridad competente de un acto administrativo, u otro instrumento jurídico que formaliza una relación jurídica con terceros para la adquisición de bienes y servicios.

Devengado.- Cuando se reconoce de una obligación de pago a favor de terceros por la recepción de conformidad de bienes, servicios contratados.

Ejercido.- Cuando se emite una cuenta por liquidar Certifica aprobada por la autoridad competente

Pagado.- Cuando se realiza la cancelación total o parcial de las obligaciones de pago.

-Revelar los cambios en las políticas, la clasificación y medición de las mismas, así como su impacto en la información financiera:

5. Políticas de Contabilidad Significativas:

NO APLICA

6. Posición en Moneda Extranjera y Protección por riesgo Cambiario:

NO APLICA

7. Reporte Analítico del Activo:

NO APLICA

8. Fideicomisos, Mandatos y Análogos

NO APLICA

9. Reporte de la Recaudación

NO APLICA

10. Información sobre la Deuda y el Reporte Analítico de la Deuda:

NO APLICA

11. Calificaciones otorgadas:

NO APLICA

12. Proceso de Mejora:



GOBIERNO DEL ESTADO
DE OAXACA

Oaxaca
JUNTOS CONSTRUIMOS EL CAMBIO



UN SIS
Universidad de la
Sierra Sur

NO APLICA

13. Información por Segmentos:

NO APLICA

14. Eventos Posteriores al Cierre:

NO APLICA

15. Partes Relacionadas:

NO APLICA

16. Responsabilidad sobre la presentación razonable de los Estados Financieros.

Bajo protesta de decir verdad declaro que los Estados Financieros y sus Notas, son razonablemente correctas y son responsabilidad del emisor.

L.C.E. ERICK ALEXIS OCHOA VALENCIA
VICE-RECTOR DE ADMINISTRACIÓN

DR. MODESTO SEARA VÁZQUEZ
RECTOR





GOBIERNO DEL ESTADO
DE OAXACA



UNSI
Universidad de la
Sierra Sur

ESTADO ANALITICO DE INGRESOS PRESUPUESTARIOS

Rubro de Ingresos	Estimado	Ampliaciones y Reducciones	Modificado	Devengado	Recaudado	Diferencia
	(1)	(2)	(3=1+2)	(4)	(5)	(6=3-4)
Impuestos						
Contribuciones de Mejoras						
Derechos						
Productos						
Corriente						
Capital						
Aprovechamientos						
Corriente						
Capital						
Ingresos por Ventas de Bienes y Servicios						
Contribuciones no Comprendidas en las Fracciones de la Ley de Ingresos Causados en Ejercicios Fiscales Anteriores Pendientes de Liquidación o Pago						
Participaciones y Aportaciones						
Transferencias, Asignaciones, Subsidios y Otras Ayudas						
Otros Ingresos						
TOTAL						
				Ingresos excedentes		

NO APLICA

Estado Analítico de Ingresos Por Fuente de Financiamiento	Estimado	Ampliaciones y Reducciones	Modificado	Devengado	Recaudado	Diferencia
	(1)	(2)	(3=1+2)	(4)	(5)	(6=3-4)
Ingresos del Gobierno						
Impuestos						
Contribuciones de Mejoras						
Derechos						
Productos						
Corriente						
Capital						
Aprovechamientos						
Corriente						
Capital						
Contribuciones no Comprendidas en las Fracciones de la Ley de Ingresos Causados en Ejercicios Fiscales Anteriores Pendientes de Liquidación o Pago						
Participaciones y Aportaciones						
Transferencias, Asignaciones, Subsidios y Otras Ayudas	55,119,808.86	17,163,024.36	72,282,833.22	68,786,608.70	68,765,810.70	3,496,224.52
Otros Ingresos						
Ingresos de Organismos y Empresas						
Cuotas y Aportaciones de Seguridad Social						
Ingresos por Ventas de Bienes y Servicios						
Transferencias, Asignaciones, Subsidios y Otras Ayudas						
Ingresos derivados de financiamiento						
Ingresos derivados de financiamiento						
TOTAL	55,119,808.86	17,163,024.36	72,282,833.22	68,786,608.70	68,765,810.70	3,496,224.52
				Ingresos excedentes		

SEGUNDO INFORME TRIMESTRAL ENERO-JUNIO

ESTADO ANALITICO DEL EJERCICIO DEL PRESUPUESTO DE EGRESOS

CLASIFICACION POR OBJETO DEL GASTO (CAPITULO-CONCEPTO)



Cve	Concepto	Aprobado 1	Ampliaciones / Reducciones 2	Modificado 3 = (1+2)	Devengado 4	Pagado 5	Subejercicio 6 = (3-4)
546	UNIVERSIDAD DE LA SIERRA SUR						
4	TRANSFERENCIAS, ASIGNACIONES, SUBSIDIOS Y OTRAS AYUDAS	54,994,808.86	-7,966,979.17	47,027,829.69	44,114,097.05	44,114,097.05	2,913,732.64
1	TRANSFERENCIAS INTERNAS Y ASIGNACIONES AL SECTOR PÚBLICO	54,868,424.86	-8,541,834.61	46,326,590.25	43,722,354.33	43,722,354.33	2,604,235.92
4	AYUDAS SOCIALES	126,384.00	574,855.44	701,239.44	391,742.72	391,742.72	309,496.72
5	BIENES MUEBLES, INMUEBLES E INTANGIBLES	125,000.00	1,419,259.77	1,544,259.77	961,767.89	940,969.89	582,491.88
1	MOBILIARIO Y EQUIPO DE ADMINISTRACIÓN	75,000.00	704,367.00	779,367.00	512,458.56	491,660.56	266,908.44
2	MOBILIARIO Y EQUIPO EDUCACIONAL Y RECREATIVO	0.00	425,211.78	425,211.78	333,442.95	333,442.95	91,768.83
3	EQUIPO E INSTRUMENTAL MÉDICO Y DE LABORATORIO	50,000.00	239,680.99	289,680.99	115,866.38	115,866.38	173,814.61
6	MAQUINARIA, OTROS EQUIPOS Y HERRAMIENTAS	0.00	0.00	0.00	0.00	0.00	0.00
9	ACTIVOS INTANGIBLES	0.00	50,000.00	50,000.00	0.00	0.00	50,000.00
6	INVERSIÓN PÚBLICA	0.00	23,710,743.76	23,710,743.76	23,710,743.76	23,710,743.76	0.00
1	OBRA PÚBLICA EN BIENES DE DOMINIO PÚBLICO	0.00	23,710,743.76	23,710,743.76	23,710,743.76	23,710,743.76	0.00
	TOTAL DEPENDENCIA / ENTIDAD	55,119,808.86	17,163,024.36	72,282,833.22	68,786,608.70	68,765,810.70	3,496,224.52

SEGUNDO INFORME TRIMESTRAL ENERO-JUNIO

ESTADO ANALITICO DEL EJERCICIO DEL PRESUPUESTO DE EGRESOS

CLASIFICACION ECONOMICA (POR TIPO DE GASTO)



Cve	Concepto	Aprobado 1	Ampliaciones / Reducciones 2	Modificado 3 = (1+2)	Devengado 4	Pagado 5	Subejercicio 6 = (3-4)
546	UNIVERSIDAD DE LA SIERRA SUR						
1	GASTO CORRIENTE	54,994,808.86	-7,966,979.17	47,027,829.69	44,114,097.05	44,114,097.05	2,913,732.64
2	GASTO DE CAPITAL	125,000.00	25,130,003.53	25,255,003.53	24,672,511.65	24,651,713.65	582,491.88
	TOTAL DEPENDENCIA / ENTIDAD:	55,119,808.86	17,163,024.36	72,282,833.22	68,786,608.70	68,765,810.70	3,496,224.52

SEGUNDO INFORME TRIMESTRAL ENERO-JUNIO

ESTADO ANALITICO DEL EJERCICIO DEL PRESUPUESTO DE EGRESOS

CLASIFICACION ADMINISTRATIVA

Cve	Concepto	Aprobado 1	Ampliaciones / Reducciones 2	Modificado 3 = (1+2)	Devengado 4	Pagado Transferido 5	Subejercicio 6 = (3-4)
5	ORGANISMOS PÚBLICOS DESCENTRALIZADOS	55,119,808.86	17,163,024.36	72,282,833.22	68,786,608.70	68,765,810.70	3,496,224.52
46	UNIVERSIDAD DE LA SIERRA SUR	55,119,808.86	17,163,024.36	72,282,833.22	68,786,608.70	68,765,810.70	3,496,224.52
TOTAL DEL GASTO:		55,119,808.86	17,163,024.36	72,282,833.22	68,786,608.70	68,765,810.70	3,496,224.52

SEGUNDO INFORME TRIMESTRAL ENERO-JUNIO

ESTADO ANALITICO DEL EJERCICIO DEL PRESUPUESTO DE EGRESOS

CLASIFICACION FUNCIONAL (FINALIDAD Y FUNCION)



Cve	Concepto	Aprobado 1	Ampliaciones / Reducciones 2	Modificado 3 = (1+2)	Devengado 4	Pagado 5	Subejercicio 6 = (3-4)
546	UNIVERSIDAD DE LA SIERRA SUR						
2	DESARROLLO SOCIAL	55,119,808.86	17,163,024.36	72,282,833.22	68,786,608.70	68,765,810.70	3,496,224.52
4	RECREACIÓN, CULTURA Y OTRAS MANIFESTACIONES SOCIALES	455,108.00	-184,049.06	271,058.94	271,055.94	271,055.94	3.00
5	EDUCACIÓN	54,664,700.86	17,347,073.42	72,011,774.28	68,515,552.76	68,494,754.76	3,496,221.52
	TOTAL DEPENDENCIA / ENTIDAD	55,119,808.86	17,163,024.36	72,282,833.22	68,786,608.70	68,765,810.70	3,496,224.52



GOBIERNO DEL ESTADO
DE OAXACA



UN SIS
Universidad de la
Sierra Sur

INTERESES DE LA DEUDA
DEL 01 DE ENERO AL 30 DE JUNIO DE 2018
(Pesos)

Identificación de Crédito o Instrumento	Devengado	Pagado
Créditos Bancarios		
Total de intereses de Créditos Bancarios	0	0
Otros Instrumentos de Deuda		
Total de intereses de Otros Instrumentos de Deuda	0	0
TOTAL	0	0

NO APLICA



GOBIERNO DEL ESTADO
DE OAXACA



UNSI
Universidad de la
Sierra Sur

INDICADORES DE POSTURA FISCAL
DEL 01 DE ENERO AL 30 DE JUNIO DE 2018
(Pesos)

Concepto	Estimado	Devengado	Pagado ³
I. Ingresos Presupuestarios (I=1+2)	0	0	0
1. Ingresos del Gobierno de la Entidad Federativa ¹			
2. Ingresos del Sector Paraestatal ¹			
II. Egresos Presupuestarios (II=3+4)	0	0	0
3. Egresos del Gobierno de la Entidad Federativa ²			
4. Egresos del Sector Paraestatal ²			
III. Balance Presupuestario (Superávit o Déficit) (III = I - II)	0	0	0

Concepto	Estimado	Devengado	Pagado ³
III. Balance presupuestario (Superávit o Déficit)	0	0	0
IV. Intereses, Comisiones y Gastos de la Deuda			
V. Balance Primario (Superávit o Déficit) (V= III - IV)	0	0	0

Concepto	Estimado	Devengado	Pagado ³
A. Financiamiento			
B. Amortización de la deuda			
C. Endeudamiento o desendeudamiento (C = A - B)	0	0	0

1. Los Ingresos que se presentan son los ingresos presupuestarios totales sin incluir los ingresos por financiamientos. Los Ingresos del Gobierno de la Entidad Federativa corresponden a los del Poder Ejecutivo, Legislativo Judicial y Autónomos

2. Los egresos que se presentan son los egresos presupuestarios totales sin incluir los egresos por amortización. Los egresos del Gobierno de la Entidad Federativa corresponden a los del Poder Ejecutivo, Legislativo, Judicial y Órganos Autónomos

3. Para Ingresos se reportan los ingresos recaudados; para egresos se reportan los egresos pagados

SEGUNDO INFORME TRIMESTRAL ENERO-JUNIO

ESTADO ANALITICO DEL EJERCICIO DEL PRESUPUESTO DE EGRESOS

RESUMEN POR PROGRAMA PRESUPUESTARIO



Concepto	Aprobado 1	Ampliaciones / Reducciones 2	Modificado 3 = (1+2)	Devengado 4	Pagado 5	Subejercicio 6 = (3-4)
5 ORGANISMOS PÚBLICOS DESCENTRALIZADOS	55,119,808.86	17,163,024.36	72,282,833.22	68,786,608.70	68,765,810.70	3,496,224.52
46 UNIVERSIDAD DE LA SIERRA SUR	55,119,808.86	17,163,024.36	72,282,833.22	68,786,608.70	68,765,810.70	3,496,224.52
1 PROGRAMAS	55,119,808.86	17,163,024.36	72,282,833.22	68,786,608.70	68,765,810.70	3,496,224.52
2 DESEMPEÑO DE LAS FUNCIONES	55,119,808.86	17,163,024.36	72,282,833.22	68,786,608.70	68,765,810.70	3,496,224.52
TOTAL GENERAL	55,119,808.86	17,163,024.36	72,282,833.22	68,786,608.70	68,765,810.70	3,496,224.52

**REPORTE DE AVANCE DE GESTION
UR 546 - UNIVERSIDAD DE LA SIERRA SUR
SEGUNDO TRIMESTRE 2018**



ALINEACIÓN PED:

EJE: 01-OAXACA INCLUYENTE CON EL DESARROLLO SOCIAL

TEMA: 01-EDUCACIÓN

OBJETIVO: 12-IMPULSAR EL DESARROLLO TECNOLÓGICO, CIENTÍFICO Y LA INNOVACIÓN HACIA EL APROVECHAMIENTO PRODUCTIVO DE LAS POTENCIALIDADES DE LAS DISTINTAS REGIONES DEL ESTADO.

ESTRATEGIA: 05-IMPULSAR LA INVESTIGACIÓN CIENTÍFICA Y TECNOLÓGICA DE ALTO IMPACTO EN LOS SECTORES ESTRATÉGICOS EN LAS REGIONES DEL ESTADO.

LÍNEAS DE ACCIÓN: 02-IMPULSAR EL DESARROLLO DE PROYECTOS Y PRODUCTOS DE INVESTIGACIÓN CIENTÍFICA CON INVERSIÓN PÚBLICO-PRIVADA EN MATERIA DE ENERGÍAS RENOVABLES, RECURSOS HÍDRICOS, AGROPECUARIO, FORESTAL, BIODIVERSIDAD Y MEDIO AMBIENTE, ENTRE ALGUNOS, QUE PERMITIRÁN DETONAR LA COMPETITIVIDAD DEL ESTADO.

OBJETIVO INSTITUCIONAL: CREAR, TRANSMITIR, AMPLIAR Y DIFUNDIR EL CONOCIMIENTO PARA FORMAR DE MANERA INTEGRAL PROFESIONALES COMPETITIVOS, CRÍTICOS Y COMPROMETIDOS CON LA SOCIEDAD. A TRAVÉS DE PROCESOS Y PROGRAMAS RELEVANTES DIRIGIDOS AL ENTORNO REGIONAL, NACIONAL E INTERNACIONAL.

UE: 001-UNIVERSIDAD DE LA SIERRA SUR

MATRIZ DE INDICADORES PARA RESULTADOS:

FIN: IMPULSAR EL DESARROLLO TECNOLÓGICO, CIENTÍFICO Y LA INNOVACIÓN HACIA EL APROVECHAMIENTO PRODUCTIVO DE LAS POTENCIALIDADES DE LAS DISTINTAS REGIONES DEL ESTADO.

PROPÓSITO: LA COMUNIDAD ACADÉMICA, CIENTÍFICA Y LA POBLACIÓN DEL ESTADO SE BENEFICIAN CON BECAS DE POSGRADOS; CONVENIOS DE COLABORACIÓN ENTRE EMPRESA, GOBIERNO Y ACADEMIA, EVENTOS DE PROMOCIÓN, DIFUSIÓN Y DIVULGACIÓN; FINANCIAMIENTO DE PROYECTOS Y PRODUCTOS ENTREGABLES RESULTADO DE LA INVESTIGACIÓN.

COMPONENTE: 622-SERVICIO DE INVESTIGACIÓN GENERADO PARA CONTRIBUIR AL DESARROLLO REGIONAL SUSTENTABLE E INCLUYENTE

ACTIVIDAD: 255-DESARROLLO DE PROYECTO DE INVESTIGACIÓN

ESTRUCTURA PROGRAMATICA PRESUPUESTAL

PROGRAMA	SUBPROGRAMA	PROYECTO	OBRA/ACTIVIDAD
104-INVESTIGACIÓN CIENTÍFICA Y TECNOLÓGICA	04-SERVICIOS DE INVESTIGACIÓN PARA CONTRIBUIR AL DESARROLLO REGIONAL SUSTENTABLE E INCLUYENTE	000--	001-DESARROLLO DE PROYECTOS DE INVESTIGACIÓN EN LA UNIVERSIDAD DE LA SIERRA SUR

PRESUPUESTO DE LA ACTIVIDAD

Aprobado	Ampliación	Reducción	Modificado	T1	T2	T3	T4	Acumulado	% de Devengado Acum. Vs. Modificado
12,128,065.00	27,592.96	36,075.91	12,119,582.05	3,883,204.86	4,148,545.22	0.00	0.00	9,001,991.42	34.23

DATOS DEL INDICADOR

Nombre :	PORCENTAJE DE PROYECTOS DE INVESTIGACIÓN REALIZADOS				
Definición :	MIDE EL PORCENTAJE DE PROYECTOS DE INVESTIGACIÓN REALIZADOS, RESPECTO AL PROGRAMADO				
Método de Cálculo :	(((NUMERO DE PROYECTOS DE INVESTIGACIÓN REALIZADOS/(NUMERO DE PROYECTOS DE INVESTIGACIÓN PROGRAMADOS))) * 100				
Tipo	Dimensión	Frecuencia de Medición	Unidad de Medida	Tipo de Valor	Sentido Esperado
GESTIÓN	EFICACIA	TRIMESTRAL	PORCENTAJE	FLUJO	ASCENDENTE

MEDIOS DE VERIFICACIÓN / FUENTE INFORMACIÓN

INFORME TRIMESTRAL DE RESULTADOS EMITIDO POR VICE-RECTORIA ACADEMICA

SUUESTO

EXISTEN LAS CONDICIONES ADECUADAS PARA EL DESARROLLO DEL QUEHACER CIENTÍFICO

DATOS DE LA META

Definición de la variable Meta:	1 - NÚMERO DE DESARROLLO DE PROYECTOS DE INVESTIGACIÓN
Unidad de medida:	3 - PORCENTAJE

LÍNEA BASE DE LA META DEL INDICADOR

AÑO	2016	VALOR	34.00
-----	------	-------	-------

AVANCE TRIMESTRAL

	1er.TRIMESTRE	2o.TRIMESTRE	3er.TRIMESTRE	4o.TRIMESTRE	TOTAL ACUMULADO
PROGRAMADA	0.00	15.00	0.00	19.00	34.00
ACTUALIZADA	0.00	15.00			15.00
ALCANZADA	7.00	21.00	0.00	0.00	28.00

PORCENTAJE ALCANZADO EN EL TRIMESTRE: 61.76 %

JEFE ADMINISTRATIVO
L.C.E ERICK ALEXIS OCHOA VALENCIA
VICE-RECTOR DE ADMINISTRACIÓN

TITULAR DE LA DEPENDENCIA/ENTIDAD
DR. MODESTO SEARA VÁZQUEZ
RECTOR

**REPORTE DE AVANCE DE GESTION
UR 546 - UNIVERSIDAD DE LA SIERRA SUR
SEGUNDO TRIMESTRE 2018**



Gobierno del Estado

ESTRATEGIA: 05-IMPULSAR LA INVESTIGACIÓN CIENTÍFICA Y TECNOLÓGICA DE ALTO IMPACTO EN LOS SECTORES ESTRATÉGICOS EN LAS REGIONES DEL ESTADO.
LÍNEAS DE ACCIÓN: 02-IMPULSAR EL DESARROLLO DE PROYECTOS Y PRODUCTOS DE INVESTIGACIÓN CIENTÍFICA CON INVERSIÓN PÚBLICO-PRIVADA EN MATERIA DE ENERGÍAS RENOVABLES, RECURSOS HÍDRICOS, AGROPECUARIO, FORESTAL, BIODIVERSIDAD Y MEDIO AMBIENTE, ENTRE ALGUNOS, QUE PERMITIRÁN DETONAR LA COMPETITIVIDAD DEL ESTADO.
UE: 001-UNIVERSIDAD DE LA SIERRA SUR

COMPONENTE: 622-SERVICIO DE INVESTIGACIÓN GENERADO PARA CONTRIBUIR AL DESARROLLO REGIONAL SUSTENTABLE E INCLUYENTE
ACTIVIDAD: 255-DESARROLLO DE PROYECTO DE INVESTIGACIÓN

ESTRUCTURA PROGRAMATICA PRESUPUESTAL

PROGRAMA	SUBPROGRAMA	PROYECTO	OBRA/ACTIVIDAD
104-INVESTIGACIÓN CIENTÍFICA Y TECNOLÓGICA	04-SERVICIOS DE INVESTIGACIÓN PARA CONTRIBUIR AL DESARROLLO REGIONAL SUSTENTABLE E INCLUYENTE	001-ANEXO DE EJECUCIÓN QUE CELEBRAN LA SECRETARÍA DE EDUCACIÓN Y LA UNIVERSIDAD DE LA SIERRA SUR, DERIVADO DEL CONVENIO MARCO DE COOPERACIÓN ACADÉMICA, EN EL MARCO DEL PROGRAMA PARA EL DESARROLLO PROFESIONAL DOCENTE PARA EL TIPO SUPERIOR.	001-PROGRAMA PARA EL DESARROLLO PROFESIONAL DOCENTE PARA EL TIPO SUPERIOR

PRESUPUESTO DE LA ACTIVIDAD

Aprobado	Ampliación	Reducción	Modificado	T1	T2	T3	T4	Acumulado	% de Devengado Acum. Vs. Modificado
0.00	964,633.31	343,425.82	621,207.49	263,658.28	322,996.54	0.00	0.00	586,654.82	51.99

DATOS DEL INDICADOR

Nombre :	PORCENTAJE DE PROYECTOS DE INVESTIGACIÓN REALIZADOS				
Definición :	MIDE EL PORCENTAJE DE PROYECTOS DE INVESTIGACIÓN REALIZADOS, RESPECTO AL PROGRAMADO				
Método de Cálculo :	[(NUMERO DE PROYECTOS DE INVESTIGACIÓN REALIZADOS/(NUMERO DE PROYECTOS DE INVESTIGACIÓN PROGRAMADOS))*100				
Tipo	Dimensión	Frecuencia de Medición	Unidad de Medida	Tipo de Valor	Sentido Esperado
GESTIÓN	EFICACIA	TRIMESTRAL	PORCENTAJE	FLUJO	ASCENDENTE

MEDIOS DE VERIFICACIÓN / FUENTE INFORMACIÓN

INFORME TRIMESTRAL DE RESULTADOS EMITIDO POR VICE-RECTORIA ACADEMICA

SUPUESTO

EXISTEN LAS CONDICIONES ADECUADAS PARA EL DESARROLLO DEL QUEHACER CIENTÍFICO

DATOS DE LA META

Definición de la variable Meta:	1 - NÚMERO DE DESARROLLO DE PROYECTOS DE INVESTIGACIÓN
Unidad de medida:	3 - PORCENTAJE

LÍNEA BASE DE LA META DEL INDICADOR

AÑO	2016	VALOR	1.61
-----	------	-------	------

AVANCE TRIMESTRAL

	1er.TRIMESTRE	2o.TRIMESTRE	3er.TRIMESTRE	4o.TRIMESTRE	TOTAL ACUMULADO
PROGRAMADA	1.61	0.00	0.00	0.00	1.61
ACTUALIZADA	1.61	0.00			1.61
ALCANZADA	3.00	1.00	0.00	0.00	4.00

PORCENTAJE ALCANZADO EN EL TRIMESTRE: 62.27 %

JEFE ADMINISTRATIVO
L.C.E ERICK ALEXIS OCHOA VALENCIA
VICE-RECTOR DE ADMINISTRACIÓN

TITULAR DE LA DEPENDENCIA/ENTIDAD
DR. MODESTO SEARA VÁZQUEZ
RECTOR

**REPORTE DE AVANCE DE GESTION
UR 546 - UNIVERSIDAD DE LA SIERRA SUR
SEGUNDO TRIMESTRE 2018**



Gobierno del Estado

ESTRATEGIA: 03-PROMOVER LA VINCULACIÓN ACADEMIA-EMPRESA EN ACTIVIDADES DE CTI, CON LA FINALIDAD DE IMPULSAR LA RESOLUCIÓN DE PROBLEMAS PRÁCTICOS Y LA INVESTIGACIÓN APLICADA.

LÍNEAS DE ACCIÓN: 01-VINCULACIÓN A LAS IES Y LOS CIS CON EL APARATO PRODUCTIVO PARA EL FOMENTO DE LA I+D+I COLABORATIVA Y EL DESARROLLO DE PROYECTOS DE INVESTIGACIÓN QUE RESPONDAN A DEMANDAS DEL TEJIDO PRODUCTIVO.

UE: 001-UNIVERSIDAD DE LA SIERRA SUR

COMPONENTE: 622-SERVICIO DE INVESTIGACIÓN GENERADO PARA CONTRIBUIR AL DESARROLLO REGIONAL SUSTENTABLE E INCLUYENTE

ACTIVIDAD: 255-DESARROLLO DE PROYECTO DE INVESTIGACIÓN

ESTRUCTURA PROGRAMATICA PRESUPUESTAL

PROGRAMA	SUBPROGRAMA	PROYECTO	OBRA/ACTIVIDAD
104-INVESTIGACIÓN CIENTÍFICA Y TECNOLÓGICA	04-SERVICIOS DE INVESTIGACIÓN PARA CONTRIBUIR AL DESARROLLO REGIONAL SUSTENTABLE E INCLUYENTE	000--	002-PROGRAMA PARA EL DESARROLLO PROFESIONAL DOCENTE PARA EL TIPO SUPERIOR

PRESUPUESTO DE LA ACTIVIDAD

Aprobado	Ampliación	Reducción	Modificado	T1	T2	T3	T4	Acumulado	% de Devengado Acum. Vs. Modificado
0.00	2,130,357.96	60,000.00	2,070,357.96	0.00	902,706.18	0.00	0.00	902,706.18	43.60

DATOS DEL INDICADOR

Nombre :	PORCENTAJE DE PROYECTOS DE INVESTIGACIÓN REALIZADOS				
Definición :	MIDE EL PORCENTAJE DE PROYECTOS DE INVESTIGACIÓN REALIZADOS, RESPECTO AL PROGRAMADO				
Método de Cálculo :	[[NUMERO DE PROYECTOS DE INVESTIGACIÓN REALIZADOS/(NUMERO DE PROYECTOS DE INVESTIGACIÓN PROGRAMADOS)]]*100				
Tipo	Dimensión	Frecuencia de Medición	Unidad de Medida	Tipo de Valor	Sentido Esperado
GESTIÓN	EFICACIA	TRIMESTRAL	PORCENTAJE	FLUJO	ASCENDENTE

MEDIOS DE VERIFICACIÓN / FUENTE INFORMACIÓN

INFORME TRIMESTRAL DE RESULTADOS EMITIDO POR VICE-RECTORIA ACADEMICA

SUPUESTO

EXISTEN LAS CONDICIONES ADECUADAS PARA EL DESARROLLO DEL QUEHACER CIENTÍFICO

DATOS DE LA META

Definición de la variable Meta:	1 - NÚMERO DE DESARROLLO DE PROYECTOS DE INVESTIGACIÓN
Unidad de medida:	3 - PORCENTAJE

LÍNEA BASE DE LA META DEL INDICADOR

AÑO	0	VALOR	5.00
-----	---	-------	------

AVANCE TRIMESTRAL

	1er.TRIMESTRE	2o.TRIMESTRE	3er.TRIMESTRE	4o.TRIMESTRE	TOTAL ACUMULADO
PROGRAMADA	0.00	0.00	5.00	0.00	5.00
ACTUALIZADA	0.00	0.00			0.00
ALCANZADA	0.00	0.00	0.00	0.00	0.00

PORCENTAJE ALCANZADO EN EL TRIMESTRE: 0.00 %

JEFE ADMINISTRATIVO
L.C.E ERICK ALEXIS OCHOA VALENCIA
VICE-RECTOR DE ADMINISTRACIÓN

TITULAR DE LA DEPENDENCIA/ENTIDAD
DR. MODESTO SEARA VÁZQUEZ
RECTOR

**REPORTE DE AVANCE DE GESTION
UR 546 - UNIVERSIDAD DE LA SIERRA SUR
SEGUNDO TRIMESTRE 2018**



Gobierno del Estado

ALINEACIÓN PED:		MATRÍZ DE INDICADORES PARA RESULTADOS:	
EJE:	01-OAXACA INCLUYENTE CON EL DESARROLLO SOCIAL	FIN:	AMPLIAR Y DIVERSIFICAR LA OFERTA DE EDUCACIÓN SUPERIOR EN OAXACA PARA ATENDER LA DEMANDA DE MANERA ACCESIBLE Y CON EQUIDAD.
TEMA:	01-EDUCACIÓN		
OBJETIVO:	09-AMPLIAR Y DIVERSIFICAR LA OFERTA DE EDUCACIÓN SUPERIOR EN OAXACA PARA ATENDER LA DEMANDA DE MANERA ACCESIBLE Y CON EQUIDAD.	PROPÓSITO:	INSTITUCIONES DE EDUCACIÓN SUPERIOR CONSTRUIDAS, EQUIPADAS Y REPARADAS PARA EL OFRECIMIENTO DE NUEVAS MODALIDADES Y NUEVOS PROGRAMAS EDUCATIVOS QUE ATIENDAN LA DEMANDA DE SERVICIOS EDUCATIVOS DE JÓVENES OAXAQUEÑOS.
ESTRATEGIA:	02-PROMOVER LA PARTICIPACIÓN DE LAS INSTITUCIONES PÚBLICAS DE EDUCACIÓN SUPERIOR EN UN PROGRAMA PARA LA AMPLIACIÓN Y MEJORA DE LA INFRAESTRUCTURA FÍSICA Y EL EQUIPAMIENTO.	COMPONENTE:	433-ESPACIO EDUCATIVO EN NIVEL SUPERIOR CONSTRUIDO
LÍNEAS DE ACCIÓN:	02-GESTIONAR RECURSOS DE LA FEDERACIÓN Y DEL GOBIERNO DEL ESTADO PARA PROYECTOS DE INVERSIÓN, ENTRE ELLOS LOS DE FONDOS CONCURSABLES, CON LA FINALIDAD DE AMPLIAR LA INFRAESTRUCTURA EDUCATIVA EN PROGRAMAS DE ALTA PERTINENCIA.	ACTIVIDAD:	149-ESPACIO EDUCATIVO EN NIVEL SUPERIOR CONSTRUIDO
OBJETIVO INSTITUCIONAL:	CREAR, TRANSMITIR, AMPLIAR Y DIFUNDIR EL CONOCIMIENTO PARA FORMAR DE MANERA INTEGRAL PROFESIONALES COMPETITIVOS, CRÍTICOS Y COMPROMETIDOS CON LA SOCIEDAD. A TRAVÉS DE PROCESOS Y PROGRAMAS RELEVANTES DIRIGIDOS AL ENTORNO REGIONAL, NACIONAL E INTERNACIONAL.		
UE:	001-UNIVERSIDAD DE LA SIERRA SUR		

ESTRUCTURA PROGRAMATICA PRESUPUESTAL

PROGRAMA	SUBPROGRAMA	PROYECTO	OBRA/ACTIVIDAD
127-INCREMENTO DE LA OFERTA EDUCATIVA SUPERIOR	02-CONSTRUCCIÓN DE ESPACIOS EDUCATIVOS DE NIVEL SUPERIOR	001-CONSTRUCCIÓN DE UN AUDITORIO PARA LA DES DE CIENCIAS SOCIALES Y ADMINISTRATIVAS Y CIENCIAS DE LA SALUD EN LA UNIVERSIDAD DE LA SIERRA SUR	001-CONSTRUCCIÓN DE UN AUDITORIO PARA LA DES DE CIENCIAS SOCIALES Y ADMINISTRATIVAS Y CIENCIAS DE LA SALUD EN LA UNIVERSIDAD DE LA SIERRA SUR (ACABADOS)

PRESUPUESTO DE LA ACTIVIDAD

Aprobado	Ampliación	Reducción	Modificado	T1	T2	T3	T4	Acumulado	% de Devengado Acum. Vs. Modificado
0.00	487,411.00	0.00	487,411.00	487,411.00	0.00	0.00	0.00	487,411.00	0.00

JEFE ADMINISTRATIVO
L.C.E ERICK ALEXIS OCHOA VALENCIA
VICE-RECTOR DE ADMINISTRACIÓN

TITULAR DE LA DEPENDENCIA/ENTIDAD
DR. MODESTO SEARA VÁZQUEZ
RECTOR

**REPORTE DE AVANCE DE GESTION
UR 546 - UNIVERSIDAD DE LA SIERRA SUR
SEGUNDO TRIMESTRE 2018**



ESTRATEGIA: 02-PROMOVER LA PARTICIPACIÓN DE LAS INSTITUCIONES PÚBLICAS DE EDUCACIÓN SUPERIOR EN UN PROGRAMA PARA LA AMPLIACIÓN Y MEJORA DE LA INFRAESTRUCTURA FÍSICA Y EL EQUIPAMIENTO.
02-GESTIONAR RECURSOS DE LA FEDERACIÓN Y DEL GOBIERNO DEL ESTADO PARA PROYECTOS DE INVERSIÓN, ENTRE ELLOS LOS DE FONDOS CONCURSABLES, CON LA FINALIDAD DE AMPLIAR LA INFRAESTRUCTURA EDUCATIVA EN PROGRAMAS DE ALTA PERTINENCIA.

LÍNEAS DE ACCIÓN: 001-UNIVERSIDAD DE LA SIERRA SUR

COMPONENTE: 433-ESPACIO EDUCATIVO EN NIVEL SUPERIOR CONSTRUIDO
ACTIVIDAD: 149-ESPACIO EDUCATIVO EN NIVEL SUPERIOR CONSTRUIDO

ESTRUCTURA PROGRAMATICA PRESUPUESTAL			
PROGRAMA	SUBPROGRAMA	PROYECTO	OBRA/ACTIVIDAD
127-INCREMENTO DE LA OFERTA EDUCATIVA SUPERIOR	02-CONSTRUCCIÓN DE ESPACIOS EDUCATIVOS DE NIVEL SUPERIOR	002-TERMINACION DE LA CONSTRUCCIÓN DE UN AUDITORIO PARA LA DES DE CIENCIAS SOCIALES Y ADMINISTRATIVAS Y CIENCIAS DE LA SALUD EN LA UNIVERSIDAD DE LA SIERRA SUR (OBRA COMPLEMENTARIA)	001-TERMINACION DE LA CONSTRUCCIÓN DE UN AUDITORIO PARA LA DES DE CIENCIAS SOCIALES Y ADMINISTRATIVAS Y CIENCIAS DE LA SALUD EN LA UNIVERSIDAD DE LA SIERRA SUR (OBRA COMPLEMENTARIA)

PRESUPUESTO DE LA ACTIVIDAD									
Aprobado	Ampliación	Reducción	Modificado	T1	T2	T3	T4	Acumulado	% de Devengado Acum. Vs. Modificado
0.00	593,461.89	0.00	593,461.89	593,461.89	0.00	0.00	0.00	593,461.89	0.00

JEFE ADMINISTRATIVO
L.C.E ERICK ALEXIS OCHOA VALENCIA
VICE-RECTOR DE ADMINISTRACIÓN

TITULAR DE LA DEPENDENCIA/ENTIDAD
DR. MODESTO SEARA VÁZQUEZ
RECTOR

**REPORTE DE AVANCE DE GESTION
UR 546 - UNIVERSIDAD DE LA SIERRA SUR
SEGUNDO TRIMESTRE 2018**



ESTRATEGIA: 02-PROMOVER LA PARTICIPACIÓN DE LAS INSTITUCIONES PÚBLICAS DE EDUCACIÓN SUPERIOR EN UN PROGRAMA PARA LA AMPLIACIÓN Y MEJORA DE LA INFRAESTRUCTURA FÍSICA Y EL EQUIPAMIENTO.
02-GESTIONAR RECURSOS DE LA FEDERACIÓN Y DEL GOBIERNO DEL ESTADO PARA PROYECTOS DE INVERSIÓN, ENTRE ELLOS LOS DE FONDOS CONCURSABLES, CON LA FINALIDAD DE AMPLIAR LA INFRAESTRUCTURA EDUCATIVA EN PROGRAMAS DE ALTA PERTINENCIA.

LÍNEAS DE ACCIÓN: 001-UNIVERSIDAD DE LA SIERRA SUR

COMPONENTE: 433-ESPACIO EDUCATIVO EN NIVEL SUPERIOR
CONSTRUIDO

ACTIVIDAD: 149-ESPACIO EDUCATIVO EN NIVEL SUPERIOR
CONSTRUIDO

ESTRUCTURA PROGRAMATICA PRESUPUESTAL			
PROGRAMA	SUBPROGRAMA	PROYECTO	OBRA/ACTIVIDAD
127-INCREMENTO DE LA OFERTA EDUCATIVA SUPERIOR	02-CONSTRUCCIÓN DE ESPACIOS EDUCATIVOS DE NIVEL SUPERIOR	003-CONSTRUCCIÓN DE LOS EDIFICIOS DE: LABORATORIO PROPEDEÚTICO DE SALUD Y LABORATORIO DE ANATOMÍA Y DISECCIÓN, EN LA UNIVERSIDAD DE LA SIERRA SUR, EN EL MUNICIPIO DE MIAHUATLÁN DE PORFIRIO DÍAZ, OAXACA. CLAVE SEP 20MSU0023N	001-CONSTRUCCIÓN DEL LABORATORIO PROPEDEÚTICO DE SALUD, EN LA UNIVERSIDAD DE LA SIERRA SUR, EN EL MUNICIPIO DE MIAHUATLÁN DE PORFIRIO DÍAZ, OAXACA. CLAVE SEP 20MSU0023N

PRESUPUESTO DE LA ACTIVIDAD									
Aprobado	Ampliación	Reducción	Modificado	T1	T2	T3	T4	Acumulado	% de Devengado Acum. Vs. Modificado
0.00	14,721,600.00	0.00	14,721,600.00	5,211,838.92	4,504,516.66	0.00	0.00	10,156,044.68	30.60

JEFE ADMINISTRATIVO
L.C.E ERICK ALEXIS OCHOA VALENCIA
VICE-RECTOR DE ADMINISTRACIÓN

TITULAR DE LA DEPENDENCIA/ENTIDAD
DR. MODESTO SEARA VÁZQUEZ
RECTOR

**REPORTE DE AVANCE DE GESTION
UR 546 - UNIVERSIDAD DE LA SIERRA SUR
SEGUNDO TRIMESTRE 2018**



ESTRATEGIA: 02-PROMOVER LA PARTICIPACIÓN DE LAS INSTITUCIONES PÚBLICAS DE EDUCACIÓN SUPERIOR EN UN PROGRAMA PARA LA AMPLIACIÓN Y MEJORA DE LA INFRAESTRUCTURA FÍSICA Y EL EQUIPAMIENTO.
 LÍNEAS DE ACCIÓN: 02-GESTIONAR RECURSOS DE LA FEDERACIÓN Y DEL GOBIERNO DEL ESTADO PARA PROYECTOS DE INVERSIÓN, ENTRE ELLOS LOS DE FONDOS CONCURSABLES, CON LA FINALIDAD DE AMPLIAR LA INFRAESTRUCTURA EDUCATIVA EN PROGRAMAS DE ALTA PERTINENCIA.
 UE: 001-UNIVERSIDAD DE LA SIERRA SUR

COMPONENTE: 433-ESPACIO EDUCATIVO EN NIVEL SUPERIOR CONSTRUIDO
 ACTIVIDAD: 149-ESPACIO EDUCATIVO EN NIVEL SUPERIOR CONSTRUIDO

ESTRUCTURA PROGRAMATICA PRESUPUESTAL									
PROGRAMA		SUBPROGRAMA		PROYECTO				OBRA/ACTIVIDAD	
127-INCREMENTO DE LA OFERTA EDUCATIVA SUPERIOR		02-CONSTRUCCIÓN DE ESPACIOS EDUCATIVOS DE NIVEL SUPERIOR		001-CONSTRUCCIÓN DE UN AUDITORIO PARA LA DES DE CIENCIAS SOCIALES Y ADMINISTRATIVAS Y CIENCIAS DE LA SALUD EN LA UNIVERSIDAD DE LA SIERRA SUR				002-CONSTRUCCIÓN DE UN AUDITORIO PARA LA DES DE CIENCIAS SOCIALES Y ADMINISTRATIVAS Y CIENCIAS DE LA SALUD EN LA UNIVERSIDAD DE LA SIERRA SUR	
PRESUPUESTO DE LA ACTIVIDAD									
Aprobado	Ampliación	Reducción	Modificado	T1	T2	T3	T4	Acumulado	% de Devengado Acum. Vs. Modificado
0.00	4,056,906.50	0.00	4,056,906.50	4,056,906.50	0.00	0.00	0.00	4,056,906.50	0.00

JEFE ADMINISTRATIVO
 L.C.E ERICK ALEXIS OCHOA VALENCIA
 VICE-RECTOR DE ADMINISTRACIÓN

TITULAR DE LA DEPENDENCIA/ENTIDAD
 DR. MODESTO SEARA VÁZQUEZ
 RECTOR

**REPORTE DE AVANCE DE GESTION
UR 546 - UNIVERSIDAD DE LA SIERRA SUR
SEGUNDO TRIMESTRE 2018**



Gobierno del Estado

ESTRATEGIA: 02-PROMOVER LA PARTICIPACIÓN DE LAS INSTITUCIONES PÚBLICAS DE EDUCACIÓN SUPERIOR EN UN PROGRAMA PARA LA AMPLIACIÓN Y MEJORA DE LA INFRAESTRUCTURA FÍSICA Y EL EQUIPAMIENTO.
02-GESTIONAR RECURSOS DE LA FEDERACIÓN Y DEL GOBIERNO DEL ESTADO PARA PROYECTOS DE INVERSIÓN, ENTRE ELLOS LOS DE FONDOS CONCURSABLES, CON LA FINALIDAD DE AMPLIAR LA INFRAESTRUCTURA EDUCATIVA EN PROGRAMAS DE ALTA PERTINENCIA.

LÍNEAS DE ACCIÓN: 001-UNIVERSIDAD DE LA SIERRA SUR

COMPONENTE: 433-ESPACIO EDUCATIVO EN NIVEL SUPERIOR
CONSTRUIDO

ACTIVIDAD: 149-ESPACIO EDUCATIVO EN NIVEL SUPERIOR
CONSTRUIDO

ESTRUCTURA PROGRAMATICA PRESUPUESTAL

PROGRAMA	SUBPROGRAMA	PROYECTO	OBRA/ACTIVIDAD
127-INCREMENTO DE LA OFERTA EDUCATIVA SUPERIOR	02-CONSTRUCCIÓN DE ESPACIOS EDUCATIVOS DE NIVEL SUPERIOR	003-CONSTRUCCIÓN DE LOS EDIFICIOS DE: LABORATORIO PROPEDEÚTICO DE SALUD Y LABORATORIO DE ANATOMÍA Y DISECCIÓN, EN LA UNIVERSIDAD DE LA SIERRA SUR, EN EL MUNICIPIO DE MIAHUATLÁN DE PORFIRIO DÍAZ, OAXACA. CLAVE SEP 20MSU0023N	002-CONSTRUCCIÓN DEL LABORATORIO DE ANATOMÍA Y DISECCIÓN, EN LA UNIVERSIDAD DE LA SIERRA SUR, EN EL MUNICIPIO DE MIAHUATLÁN DE PORFIRIO DÍAZ, OAXACA. CLAVE SEP 20MSU0023N

PRESUPUESTO DE LA ACTIVIDAD

Aprobado	Ampliación	Reducción	Modificado	T1	T2	T3	T4	Acumulado	% de Devengado Acum. Vs. Modificado
0.00	12,050,790.00	0.00	12,050,790.00	3,073,535.81	5,302,487.18	0.00	0.00	8,376,022.99	44.00

JEFE ADMINISTRATIVO
L.C.E ERICK ALEXIS OCHOA VALENCIA
VICE-RECTOR DE ADMINISTRACIÓN

TITULAR DE LA DEPENDENCIA/ENTIDAD
DR. MODESTO SEARA VÁZQUEZ
RECTOR

**REPORTE DE AVANCE DE GESTION
UR 546 - UNIVERSIDAD DE LA SIERRA SUR
SEGUNDO TRIMESTRE 2018**



ESTRATEGIA: 02-PROMOVER LA PARTICIPACIÓN DE LAS INSTITUCIONES PÚBLICAS DE EDUCACIÓN SUPERIOR EN UN PROGRAMA PARA LA AMPLIACIÓN Y MEJORA DE LA INFRAESTRUCTURA FÍSICA Y EL EQUIPAMIENTO.

LÍNEAS DE ACCIÓN: 02-GESTIONAR RECURSOS DE LA FEDERACIÓN Y DEL GOBIERNO DEL ESTADO PARA PROYECTOS DE INVERSIÓN, ENTRE ELLOS LOS DE FONDOS CONCURSABLES, CON LA FINALIDAD DE AMPLIAR LA INFRAESTRUCTURA EDUCATIVA EN PROGRAMAS DE ALTA PERTINENCIA.

UE: 001-UNIVERSIDAD DE LA SIERRA SUR

COMPONENTE: 434-ESPACIO EDUCATIVO EN NIVEL SUPERIOR EQUIPADO

ACTIVIDAD: 158-EQUIPAMIENTO DE ESPACIO EDUCATIVO EN EL NIVEL MEDIO SUPERIOR

ESTRUCTURA PROGRAMATICA PRESUPUESTAL									
PROGRAMA		SUBPROGRAMA		PROYECTO				OBRA/ACTIVIDAD	
127-INCREMENTO DE LA OFERTA EDUCATIVA SUPERIOR		04-EQUIPAMIENTO DE ESPACIOS EDUCATIVOS EN NIVEL SUPERIOR		001-EQUIPAMIENTO DE UN AUDITORIO PARA LA DES DE CIENCIAS SOCIALES Y ADMINISTRATIVAS Y CIENCIAS DE LA SALUD EN LA UNIVERSIDAD DE LA SIERRA SUR.				001-EQUIPAMIENTO DE UN AUDITORIO PARA LA DES DE CIENCIAS SOCIALES Y ADMINISTRATIVAS Y CIENCIAS DE LA SALUD EN LA UNIVERSIDAD DE LA SIERRA SUR.	
PRESUPUESTO DE LA ACTIVIDAD									
Aprobado	Ampliación	Reducción	Modificado	T1	T2	T3	T4	Acumulado	% de Devengado Acum. Vs. Modificado
0.00	967,996.80	0.00	967,996.80	967,996.80	0.00	0.00	0.00	967,996.80	0.00

JEFE ADMINISTRATIVO
L.C.E ERICK ALEXIS OCHOA VALENCIA
VICE-RECTOR DE ADMINISTRACIÓN

TITULAR DE LA DEPENDENCIA/ENTIDAD
DR. MODESTO SEARA VÁZQUEZ
RECTOR

**REPORTE DE AVANCE DE GESTION
UR 546 - UNIVERSIDAD DE LA SIERRA SUR
SEGUNDO TRIMESTRE 2018**



Gobierno del Estado

ALINEACIÓN PED:		MATRÍZ DE INDICADORES PARA RESULTADOS:	
EJE:	01-OAXACA INCLUYENTE CON EL DESARROLLO SOCIAL	FIN:	AMPLIAR LA MATRÍCULA DE EDUCACIÓN SUPERIOR PROMOVRIENDO LA FORMACIÓN DE CAPITAL HUMANO DE ALTO NIVEL CON UNA EDUCACIÓN SUPERIOR DE CALIDAD Y PERTINENCIA PARA EL ESTADO.
TEMA:	01-EDUCACIÓN	PROPÓSITO:	ESTUDIANTES QUE INGRESAN, PERMANECEN Y CONCLUYEN CON ÉXITO UNA EDUCACIÓN SUPERIOR DE CALIDAD Y PERTINENTE.
OBJETIVO:	10-AMPLIAR LA MATRÍCULA DE EDUCACIÓN SUPERIOR PROMOVRIENDO LA FORMACIÓN DE CAPITAL HUMANO DE ALTO NIVEL CON UNA EDUCACIÓN SUPERIOR DE CALIDAD Y PERTINENCIA PARA EL ESTADO.	COMPONENTE:	599-ACCIONES DE GESTIÓN PARA LA FORMACIÓN PROFESIONAL Y POSGRADO
ESTRATEGIA:	02-PROMOVER MEJOR CALIDAD EN LOS COMPONENTES DEL PROCESO EDUCATIVO: DOCENTES, ESTUDIANTES, PLANES Y PROGRAMAS DE ESTUDIO.	ACTIVIDAD:	1168-GESTION ADMINISTRATIVA Y FINANCIERA
LÍNEAS DE ACCIÓN:	01-IMPULSAR EN LAS IES LA FORMACIÓN Y ACTUALIZACIÓN PERMANENTE DEL PERSONAL DOCENTE CON PROGRAMAS CENTRADOS EN EL PROCESO DE ENSEÑANZA-APRENDIZAJE.		
OBJETIVO INSTITUCIONAL:	CREAR, TRANSMITIR, AMPLIAR Y DIFUNDIR EL CONOCIMIENTO PARA FORMAR DE MANERA INTEGRAL PROFESIONALES COMPETITIVOS, CRÍTICOS Y COMPROMETIDOS CON LA SOCIEDAD. A TRAVÉS DE PROCESOS Y PROGRAMAS RELEVANTES DIRIGIDOS AL ENTORNO REGIONAL, NACIONAL E INTERNACIONAL.		
UE:	001-UNIVERSIDAD DE LA SIERRA SUR		

ESTRUCTURA PROGRAMATICA PRESUPUESTAL			
PROGRAMA	SUBPROGRAMA	PROYECTO	OBRA/ACTIVIDAD
139-FORMACIÓN PROFESIONAL Y POSGRADO	00--	000--	001-GESTION, EJERCICIO Y SEGUIMIENTO DE LOS PROCESOS ADMINISTRATIVOS Y ACADÉMICOS

PRESUPUESTO DE LA ACTIVIDAD									
Aprobado	Ampliación	Reducción	Modificado	T1	T2	T3	T4	Acumulado	% de Devengado Acum. Vs. Modificado
12,870,891.80	127,363.98	45,355.57	12,952,900.21	3,842,906.10	4,657,409.56	0.00	0.00	9,545,626.00	35.96

DATOS DEL INDICADOR					
Nombre :	PORCENTAJE DE GESTION ADMINISTRATIVA Y FINANCIERA REALIZADA				
Definición :	MIDE EL PORCENTAJE DE GESTION ADMINISTRATIVA Y FINANCIERA , RESPECTO A LAS PROGRAMADAS				
Método de Cálculo :	(GESTION ADMINISTRATIVA Y FINANCIERA REALIZADA/GESTIÓN ADMINISTRATIVA Y FINANCIERA PROGRAMADAS)*100				
Tipo	Dimensión	Frecuencia de Medición	Unidad de Medida	Tipo de Valor	Sentido Esperado
GESTIÓN	EFICACIA	TRIMESTRAL	PORCENTAJE	FLUJO	ASCENDENTE

MEDIOS DE VERIFICACIÓN / FUENTE INFORMACIÓN	SUPUESTO
OFICIO DE ENTREGA DE INFORMES EMITIDOS POR VICE-RECTORIA DE ADMINISTRACION	EXISTEN LAS CONDICIONES SOCIALES, ECONÓMICAS Y POLÍTICAS PARA LA REALIZACIÓN DE LAS GESTIONES ADMINISTRATIVAS.

DATOS DE LA META	
Definición de la variable Meta:	1 - NUMERO DE GESTION ADMINISTRATIVA Y FINANCIERA
Unidad de medida:	3 - PORCENTAJE

LÍNEA BASE DE LA META DEL INDICADOR			
AÑO	2016	VALOR	24.00

AVANCE TRIMESTRAL					
	1er.TRIMESTRE	2o.TRIMESTRE	3er.TRIMESTRE	4o.TRIMESTRE	TOTAL ACUMULADO
PROGRAMADA	6.00	6.00	6.00	6.00	24.00
ACTUALIZADA	6.00	6.00			12.00
ALCANZADA	7.00	6.00	0.00	0.00	13.00

PORCENTAJE ALCANZADO EN EL TRIMESTRE: 25.00 %

JEFE ADMINISTRATIVO
L.C.E ERICK ALEXIS OCHOA VALENCIA
VICE-RECTOR DE ADMINISTRACIÓN

TITULAR DE LA DEPENDENCIA/ENTIDAD
DR. MODESTO SEARA VÁZQUEZ
RECTOR

**REPORTE DE AVANCE DE GESTION
UR 546 - UNIVERSIDAD DE LA SIERRA SUR
SEGUNDO TRIMESTRE 2018**



Gobierno del Estado

ESTRATEGIA: 02-PROMOVER MEJOR CALIDAD EN LOS COMPONENTES DEL PROCESO EDUCATIVO: DOCENTES, ESTUDIANTES, PLANES Y PROGRAMAS DE ESTUDIO.

COMPONENTE: 299-SERVICIO DE FORMACION PROFESIONAL Y POSGRADO OTORGADO

LÍNEAS DE ACCIÓN: 03-PROMOVER UNA EDUCACIÓN INTEGRAL EN LAS Y LOS ESTUDIANTES DE EDUCACIÓN SUPERIOR PARA LA FORMACIÓN DE PROFESIONISTAS CON RESPONSABILIDAD SOCIAL.

ACTIVIDAD: 172-FORMACIÓN INTEGRAL DEL ESTUDIANTE

UE: 001-UNIVERSIDAD DE LA SIERRA SUR

ESTRUCTURA PROGRAMATICA PRESUPUESTAL

PROGRAMA	SUBPROGRAMA	PROYECTO	OBRA/ACTIVIDAD
139-FORMACIÓN PROFESIONAL Y POSGRADO	01-SERVICIOS DE FORMACIÓN PROFESIONAL Y POSGRADO	000-- -	001-ABSORCION Y FORMACIÓN INTEGRAL DEL ESTUDIANTE EN LA SIERRA SUR

PRESUPUESTO DE LA ACTIVIDAD

Aprobado	Ampliación	Reducción	Modificado	T1	T2	T3	T4	Acumulado	% de Devengado Acum. Vs. Modificado
40,826,409.70	1,172,369.01	1,226,658.03	40,772,120.68	10,543,400.61	12,976,682.83	0.00	0.00	26,680,041.38	31.83

DATOS DEL INDICADOR

Nombre :	PORCENTAJE DE HORAS CLASE IMPARTIDAS				
Definición :	MIDE EL PORCENTAJE DE HORAS CLASE IMPARTIDAS, RESPECTO AL PROGRAMADO				
Método de Cálculo :	(HORAS CLASE IMPARTIDAS/ HORAS CLASE PROGRAMADAS)*100				
Tipo	Dimensión	Frecuencia de Medición	Unidad de Medida	Tipo de Valor	Sentido Esperado
GESTIÓN	EFICACIA	TRIMESTRAL	PORCENTAJE	FLUJO	ASCENDENTE

MEDIOS DE VERIFICACIÓN / FUENTE INFORMACIÓN

SUPUESTO

REPORTE DE EVENTOS GENERADOS POR EL RESPONSABLE VALIDADO POR LA VICERECTORIA ACADEMICA	EXISTEN PROGRAMAS INSTITUCIONALES Y DE APOYO QUE BRINDAN CONDICIONES OPTIMAS PARA EL DESARROLLO DE ACTIVIDADES DOCENTES Y DE APOYO A LOS ESTUDIANTES
--	--

DATOS DE LA META

Definición de la variable Meta:	1 - NÚMERO DE FORMACIÓN INTEGRAL DEL ESTUDIANTE
Unidad de medida:	3 - PORCENTAJE

LÍNEA BASE DE LA META DEL INDICADOR

AÑO	2016	VALOR	59,044.00
-----	------	-------	-----------

AVANCE TRIMESTRAL

	1er.TRIMESTRE	2o.TRIMESTRE	3er.TRIMESTRE	4o.TRIMESTRE	TOTAL ACUMULADO
PROGRAMADA	13,430.00	18,975.00	8,619.00	18,020.00	59,044.00
ACTUALIZADA	13,430.00	18,975.00			32,405.00
ALCANZADA	13,742.00	19,048.00	0.00	0.00	32,790.00

PORCENTAJE ALCANZADO EN EL TRIMESTRE: 32.26 %

JEFE ADMINISTRATIVO
L.C.E ERICK ALEXIS OCHOA VALENCIA
VICE-RECTOR DE ADMINISTRACIÓN

TITULAR DE LA DEPENDENCIA/ENTIDAD
DR. MODESTO SEARA VÁZQUEZ
RECTOR

**REPORTE DE AVANCE DE GESTION
UR 546 - UNIVERSIDAD DE LA SIERRA SUR
SEGUNDO TRIMESTRE 2018**



ESTRATEGIA: 02-PROMOVER MEJOR CALIDAD EN LOS COMPONENTES DEL PROCESO EDUCATIVO: DOCENTES, ESTUDIANTES, PLANES Y PROGRAMAS DE ESTUDIO.

LÍNEAS DE ACCIÓN: 03-PROMOVER UNA EDUCACIÓN INTEGRAL EN LAS Y LOS ESTUDIANTES DE EDUCACIÓN SUPERIOR PARA LA FORMACIÓN DE PROFESIONISTAS CON RESPONSABILIDAD SOCIAL.

UE: 001-UNIVERSIDAD DE LA SIERRA SUR

COMPONENTE: 299-SERVICIO DE FORMACION PROFESIONAL Y POSGRADO OTORGADO

ACTIVIDAD: 1332-FORTALECIMIENTO DE LA CALIDAD EDUCATIVA

ESTRUCTURA PROGRAMATICA PRESUPUESTAL			
PROGRAMA	SUBPROGRAMA	PROYECTO	OBRA/ACTIVIDAD
139-FORMACIÓN PROFESIONAL Y POSGRADO	01-SERVICIOS DE FORMACIÓN PROFESIONAL Y POSGRADO	000-- -	002-PROGRAMA DE FORTALECIMIENTO DE LA CALIDAD EDUCATIVA (PFCE)

PRESUPUESTO DE LA ACTIVIDAD									
Aprobado	Ampliación	Reducción	Modificado	T1	T2	T3	T4	Acumulado	% de Devengado Acum. Vs. Modificado
0.00	1,668,176.91	68,865.10	1,599,311.81	0.00	519,422.51	0.00	0.00	519,422.51	32.48

JEFE ADMINISTRATIVO
L.C.E ERICK ALEXIS OCHOA VALENCIA
VICE-RECTOR DE ADMINISTRACIÓN

TITULAR DE LA DEPENDENCIA/ENTIDAD
DR. MODESTO SEARA VÁZQUEZ
RECTOR

**REPORTE DE AVANCE DE GESTION
UR 546 - UNIVERSIDAD DE LA SIERRA SUR
SEGUNDO TRIMESTRE 2018**



Gobierno del Estado

ALINEACIÓN PED:		MATRÍZ DE INDICADORES PARA RESULTADOS:	
EJE:	01-OAXACA INCLUYENTE CON EL DESARROLLO SOCIAL	FIN:	PROMOVER, FOMENTAR Y DIFUNDIR LA RIQUEZA Y PLURALIDAD DE LAS TRADICIONES Y EXPRESIONES ARTÍSTICAS Y CULTURALES DEL PUEBLO OAXAQUEÑO COMO ELEMENTO FUNDAMENTAL DE SU DESARROLLO SOCIAL Y HUMANO.
TEMA:	09-CULTURA Y ARTE	PROPÓSITO:	PROMOCIÓN, FOMENTO Y DIFUSIÓN DE LAS DIVERSIDADES CULTURALES Y BIOCULTURALES
OBJETIVO:	02-PROMOVER, FOMENTAR Y DIFUNDIR LA RIQUEZA Y PLURALIDAD DE LAS TRADICIONES Y EXPRESIONES ARTÍSTICAS Y CULTURALES DEL PUEBLO OAXAQUEÑO COMO ELEMENTO FUNDAMENTAL DE SU DESARROLLO SOCIAL Y HUMANO.	COMPONENTE:	312-ACCIONES DE PROMOCION Y DIFUSION DE LA DIVERSIDAD CULTURAL REALIZADAS
ESTRATEGIA:	01-REVALORAR Y FOMENTAR LAS DIVERSAS EXPRESIONES Y PRÁCTICAS CULTURALES IDENTITARIAS DE LAS REGIONES GEOGRÁFICAS DE LA ENTIDAD, PARA LA PRESERVACIÓN DE SUS COSTUMBRES Y TRADICIONES A TRAVÉS DE LA PROMOCIÓN Y DIFUSIÓN DE LAS MISMAS.	ACTIVIDAD:	539-REALIZACIÓN DE EVENTO CULTURAL Y ARTÍSTICO EN SIERRA SUR
LÍNEAS DE ACCIÓN:	01-FORTALECER LOS PROCESOS COMUNITARIOS DE GENERACIÓN CULTURAL MEDIANTE EL FINANCIAMIENTO DE PROYECTOS COLECTIVOS, PARA FOMENTAR LA CAPACIDAD AUTOGESTIVA Y AUTOSUSTENTABLE DE LAS COMUNIDADES, DE LAS Y LOS CREADORES POPULARES E INDÍGENAS Y DE LOS GRUPOS VULNERABLES, MUJERES Y JÓVENES.		
OBJETIVO INSTITUCIONAL:	CREAR, TRANSMITIR, AMPLIAR Y DIFUNDIR EL CONOCIMIENTO PARA FORMAR DE MANERA INTEGRAL PROFESIONALES COMPETITIVOS, CRÍTICOS Y COMPROMETIDOS CON LA SOCIEDAD. A TRAVÉS DE PROCESOS Y PROGRAMAS RELEVANTES DIRIGIDOS AL ENTORNO REGIONAL, NACIONAL E INTERNACIONAL.		
UE:	001-UNIVERSIDAD DE LA SIERRA SUR		

ESTRUCTURA PROGRAMATICA PRESUPUESTAL

PROGRAMA	SUBPROGRAMA	PROYECTO	OBRA/ACTIVIDAD
147-PROMOCIÓN, FOMENTO Y DIFUSIÓN DE LAS DIVERSIDADES CULTURALES Y BIOCULTURALES	10-PROMOCIÓN Y DIFUSIÓN DE LA DIVERSIDAD CULTURAL	000--	001-PROMOCIÓN DE LA DIVERSIDAD CULTURAL REALIZADA EN LA SIERRA SUR

PRESUPUESTO DE LA ACTIVIDAD

Aprobado	Ampliación	Reducción	Modificado	T1	T2	T3	T4	Acumulado	% de Devengado Acum. Vs. Modificado
642,206.00	0.00	0.00	642,206.00	131,981.94	139,074.00	0.00	0.00	307,137.61	21.66

DATOS DEL INDICADOR

Nombre :	PORCENTAJE DE EVENTOS CULTURALES Y ARTÍSTICOS				
Definición :	MIDE EL PORCENTAJE DE EVENTOS CULTURALES Y ARTÍSTICOS, RESPECTO AL PROGRAMADO				
Método de Cálculo :	=(NÚMEROS DE EVENTOS CULTURALES REALIZADOS/ TOTAL DE EVENTOS CULTURALES PROGRAMADOS)* 100				
Tipo	Dimensión	Frecuencia de Medición	Unidad de Medida	Tipo de Valor	Sentido Esperado
GESTIÓN	EFICACIA	TRIMESTRAL	PORCENTAJE	FLUJO	ASCENDENTE

MEDIOS DE VERIFICACIÓN / FUENTE INFORMACIÓN

INFORME DE ACTIVIDADES VALIDADO POR VICERECTORIA ACADEMICA

SUPUESTO

SE CUMPLE CON LA DIFUSION EN TIEMPO Y FORMA Y CON LOS MEDIOS PARA REALIZAR LOS EVENTOS.

DATOS DE LA META

Definición de la variable Meta:	1 - NÚMERO DE REALIZACIÓN DE EVENTOS CULTURALES Y ARTÍSTICOS EN SIERRA SUR
Unidad de medida:	3 - PORCENTAJE

LÍNEA BASE DE LA META DEL INDICADOR

AÑO	2016	VALOR	17.00
-----	------	-------	-------

AVANCE TRIMESTRAL

	1er.TRIMESTRE	2o.TRIMESTRE	3er.TRIMESTRE	4o.TRIMESTRE	TOTAL ACUMULADO
PROGRAMADA	0.00	0.00	0.00	17.00	17.00
ACTUALIZADA	0.00	0.00			0.00
ALCANZADA	0.00	0.00	0.00	0.00	0.00

PORCENTAJE ALCANZADO EN EL TRIMESTRE: 0.00 %

JEFE ADMINISTRATIVO
L.C.E ERICK ALEXIS OCHOA VALENCIA
VICE-RECTOR DE ADMINISTRACIÓN

TITULAR DE LA DEPENDENCIA/ENTIDAD
DR. MODESTO SEARA VÁZQUEZ
RECTOR

**REPORTE DE AVANCE DE GESTION
UR 546 - UNIVERSIDAD DE LA SIERRA SUR
SEGUNDO TRIMESTRE 2018**



Gobierno del Estado

ALINEACIÓN PED:		MATRÍZ DE INDICADORES PARA RESULTADOS:	
EJE:	01-OAXACA INCLUYENTE CON EL DESARROLLO SOCIAL	FIN:	PROMOVER LA VINCULACIÓN DEL SECTOR EDUCATIVO DE TIPO SUPERIOR CON EL SECTOR PRODUCTIVO Y SOCIAL, A FIN DE PRESTAR SERVICIOS DE INVESTIGACIÓN, TRANSFERENCIA DE CONOCIMIENTOS, PROMOCIÓN DEL DESARROLLO Y EDUCACIÓN CONTINUA.
TEMA:	01-EDUCACIÓN		
OBJETIVO:	11-PROMOVER LA VINCULACIÓN DEL SECTOR EDUCATIVO DE TIPO SUPERIOR CON EL SECTOR PRODUCTIVO Y SOCIAL, A FIN DE PRESTAR SERVICIOS DE INVESTIGACIÓN, TRANSFERENCIA DE CONOCIMIENTOS, PROMOCIÓN DEL DESARROLLO Y EDUCACIÓN CONTINUA.	PROPÓSITO:	INSTITUCIONES DE EDUCACIÓN SUPERIOR VINCULADAS CON LOS SECTORES PÚBLICO, PRIVADO Y SOCIAL PARA LA PROMOCIÓN DEL DESARROLLO, LA CIENCIA Y LA CULTURA EN BENEFICIO DE LA SOCIEDAD OAXAQUEÑA.
ESTRATEGIA:	01-PROMOVER LOS MECANISMOS PARA INCENTIVAR LA VINCULACIÓN ENTRE LAS IES Y LOS SECTORES PRODUCTIVO Y SOCIAL EN EL ESTADO DE OAXACA.	COMPONENTE:	334-SERVICIO SOCIAL Y/O CONSULTORIA OTORGADA AL SECTOR PRODUCTIVO, SOCIAL Y GUBERNAMENTAL
LÍNEAS DE ACCIÓN:	02-INCENTIVAR QUE LAS IES ENVÍEN BRIGADAS DE SERVICIO SOCIAL COMUNITARIO A LOCALIDADES CON MAYOR REZAGO SOCIAL.	ACTIVIDAD:	223-PRESTACIÓN DE SERVICIO
OBJETIVO INSTITUCIONAL:	CREAR, TRANSMITIR, AMPLIAR Y DIFUNDIR EL CONOCIMIENTO PARA FORMAR DE MANERA INTEGRAL PROFESIONALES COMPETITIVOS, CRÍTICOS Y COMPROMETIDOS CON LA SOCIEDAD. A TRAVÉS DE PROCESOS Y PROGRAMAS RELEVANTES DIRIGIDOS AL ENTORNO REGIONAL, NACIONAL E INTERNACIONAL.		
UE:	001-UNIVERSIDAD DE LA SIERRA SUR		

ESTRUCTURA PROGRAMATICA PRESUPUESTAL			
PROGRAMA	SUBPROGRAMA	PROYECTO	OBRA/ACTIVIDAD
156-VINCULACIÓN DE LAS INSTITUCIONES DE EDUCACIÓN SUPERIOR CON EL SECTOR PRODUCTIVO Y SOCIAL	01-OTORGAMIENTO DE SERVICIO SOCIAL Y/O CONSULTORÍA AL SECTOR PRODUCTIVO, SOCIAL Y GUBERNAMENTAL	000--	001-PRESTACION DE SERVICIOS EN LA SIERRA SUR

PRESUPUESTO DE LA ACTIVIDAD									
Aprobado	Ampliación	Reducción	Modificado	T1	T2	T3	T4	Acumulado	% de Devengado Acum. Vs. Modificado
5,328,516.50	3,395.38	21,531.37	5,310,380.51	908,255.43	1,348,209.88	0.00	0.00	2,515,812.66	25.39

DATOS DEL INDICADOR					
Nombre :	PORCENTAJE DE ASESORÍAS REALIZADAS				
Definición :	MIDE EL PORCENTAJE DE ASESORÍAS REALIZADA, RESPECTO A LO PROGRAMADO				
Método de Cálculo :	(ASESORÍAS REALIZADAS/ASESORÍAS PROGRAMADAS)*100				
Tipo	Dimensión	Frecuencia de Medición	Unidad de Medida	Tipo de Valor	Sentido Esperado
GESTIÓN	EFICACIA	TRIMESTRAL	PORCENTAJE	FLUJO	ASCENDENTE

MEDIOS DE VERIFICACIÓN / FUENTE INFORMACIÓN	SUPUESTO
INFORME DE PROMOCIÓN DEL DESARROLLO EMITIDO POR VICERECTORÍA ACADÉMICA Y/O JEFATURAS DE CARRERA	EXISTEN LAS FACILIDADES SOCIOECONÓMICAS QUE PERMITEN EL VÍNCULO ENTRE LA INSTITUCIÓN Y LOS BENEFICIARIOS

DATOS DE LA META	
Definición de la variable Meta:	1 - NÚMERO DE PRESTACIÓN DE SERVICIOS
Unidad de medida:	3 - PORCENTAJE

LÍNEA BASE DE LA META DEL INDICADOR		
AÑO	2016	VALOR
		3.00

AVANCE TRIMESTRAL					
	1er.TRIMESTRE	2o.TRIMESTRE	3er.TRIMESTRE	4o.TRIMESTRE	TOTAL ACUMULADO
PROGRAMADA	0.00	0.00	0.00	3.00	3.00
ACTUALIZADA	0.00	0.00			0.00
ALCANZADA	1.00	0.00	0.00	0.00	1.00

PORCENTAJE ALCANZADO EN EL TRIMESTRE: 0.00 %

JEFE ADMINISTRATIVO
L.C.E ERICK ALEXIS OCHOA VALENCIA
VICE-RECTOR DE ADMINISTRACIÓN

TITULAR DE LA DEPENDENCIA/ENTIDAD
DR. MODESTO SEARA VÁZQUEZ
RECTOR



GOBIERNO DEL ESTADO
DE OAXACA



UN SIS
Universidad de la
Sierra Sur

PROGRAMAS Y PROYECTOS DE INVERSION

Durante enero – junio 2018, se tuvieron los siguientes programas y proyectos de inversión, como se muestran en las siguientes tablas:

CLAVE DEL PROYECTO	5460010680500217
NOMBRE DEL PROYECTO	CONSTRUCCIÓN DE UN AUDITORIO PARA LA DES DE CIENCIAS SOCIALES Y ADMINISTRATIVAS Y CIENCIAS DE LA SALUD EN LA UNIVERSIDAD DE LA SIERRA SUR (ACABADOS)
NUMERO DE PROYECTO	FAM-IES/1356/2017
OFICIO AUT.	SF/SPIP/DPIP/FAM-IES/1356/2017
TIPO DE RECURSO	FEDERAL
PROGRAMA FONDO CONVENIO	FAM IES CAPITAL
INSTITUCION EJECUTORA	UNIVERSIDAD DE LA SIERRA SUR
TIPO DE PROYECTO	CONSTRUCCION
AUTORIZADO	487,411.00
EJERCIDO	487,411.00

CLAVE DEL PROYECTO	5460010680500117
NOMBRE DEL PROYECTO	CONSTRUCCIÓN DE UN AUDITORIO PARA LA DES DE CIENCIAS SOCIALES Y ADMINISTRATIVAS Y CIENCIAS DE LA SALUD EN LA UNIVERSIDAD DE LA SIERRA SUR
NUMERO DE PROYECTO	FAM-IES/1357/2017
OFICIO AUT.	SF/SPIP/DPIP/FAM-IES/1357/2017
TIPO DE RECURSO	FEDERAL
PROGRAMA FONDO CONVENIO	FAM IES CAPITAL
INSTITUCION EJECUTORA	UNIVERSIDAD DE LA SIERRA SUR
TIPO DE PROYECTO	CONSTRUCCION
AUTORIZADO	4,056,906.50
EJERCIDO	4,056,906.50



GOBIERNO DEL ESTADO
DE OAXACA



UN SIS
Universidad de la
Sierra Sur

CLAVE DEL PROYECTO	5460010735600117
NOMBRE DEL PROYECTO	CONSTRUCCIÓN DEL LABORATORIO PROPEDÉUTICO DE SALUD, EN LA UNIVERSIDAD DE LA SIERRA SUR, EN EL MUNICIPIO DE MIAHUATLÁN DE PORFIRIO DÍAZ, OAXACA. CLAVE SEP 20MSU0023N
NUMERO DE PROYECTO	FONREGION/3072/2017
OFICIO AUT.	SF/SPIP/DPIP/FONREGION/3072/2017
TIPO DE RECURSO	FEDERAL
PROGRAMA FONDO CONVENIO	FONREGION
INSTITUCION EJECUTORA	UNIVERSIDAD DE LA SIERRA SUR
TIPO DE PROYECTO	CONSTRUCCIÓN
AUTORIZADO	14,721,600.00
EJERCIDO	9,716,355.58

CLAVE DEL PROYECTO	5460010735600117
NOMBRE DEL PROYECTO	CONSTRUCCIÓN DEL LABORATORIO DE ANATOMIA Y DESECCION, EN LA UNIVERSIDAD DE LA SIERRA SUR, EN EL MUNICIPIO DE MIAHUATLÁN DE PORFIRIO DÍAZ, OAXACA. CLAVE SEP 20MSU0023N
NUMERO DE PROYECTO	FONREGION/3073/2017
OFICIO AUT.	SF/SPIP/DPIP/FONREGION/3072/2017
TIPO DE RECURSO	FEDERAL
PROGRAMA FONDO CONVENIO	FONREGION
INSTITUCION EJECUTORA	UNIVERSIDAD DE LA SIERRA SUR
TIPO DE PROYECTO	CONSTRUCCIÓN
AUTORIZADO	12,050,790.00
EJERCIDO	8,376,022.99



GOBIERNO DEL ESTADO
DE OAXACA



UNSIIS
Universidad de la
Sierra Sur

CLAVE DEL PROYECTO	5460010746500117
NOMBRE DEL PROYECTO	TERMINACION DE LA CONSTRUCCIÓN DE UN AUDITORIO PARA LA DES DE CIENCIAS SOCIALES Y ADMINISTRATIVAS Y CIENCIAS DE LA SALUD EN LA UNIVERSIDAD DE LA SIERRA SUR (OBRA COMPLEMENTARIA)
NUMERO DE PROYECTO	FAM-IES-REM/4119/2017
OFICIO AUT.	SF/SPIP/DPIP/FAM-IES-REM/4119/2017
TIPO DE RECURSO	RECURSOS FEDERALES
PROGRAMA FONDO CONVENIO	FAM IES REMANENTES POTENCIACION CAPITAL
INSTITUCION EJECUTORA	UNIVERSIDAD DE LA SIERRA SUR
TIPO DE PROYECTO	CONSTRUCCIÓN
AUTORIZADO	593,461.89
EJERCIDO	593,461.89

CLAVE DEL PROYECTO	5460010767700117
NOMBRE DEL PROYECTO	EQUIPAMIENTO DE UN AUDITORIO PARA LA DES DE CIENCIAS SOCIALES Y ADMINISTRATIVAS Y CIENCIAS DE LA SALUD EN LA UNIVERSIDAD DE LA SIERRA SUR.
NUMERO DE PROYECTO	FAM-IES-REM/4931/2017
OFICIO AUT.	SF/SPIP/DPIP/FAM-IES-REM/4931/2017
TIPO DE RECURSO	RECURSOS FEDERALES
PROGRAMA FONDO CONVENIO	FAM IES REMANENTES POTENCIACION CAPITAL
INSTITUCION EJECUTORA	UNIVERSIDAD DE LA SIERRA SUR
TIPO DE PROYECTO	EQUIPAMIENTO
AUTORIZADO	967,996.80
EJERCIDO	967,996.80



GOBIERNO DEL ESTADO
DE OAXACA



UNSI
Universidad de la
Sierra Sur

RELACION DE BIENES INMUEBLES QUE COMPONEN EL PATRIMONIO
DEL 01 DE ENERO AL 30 DE JUNIO DE 2018
(Pesos)

CUENTA	DESCRIPCIÓN DEL BIEN	Saldo Final
12310	TERRENOS	901,019.52
12330	EDIFICIOS NO RESIDENCIALES	94,677,932.73
12351	EDIFICACIÓN HABITACIONAL EN PROCESO	0.00
12352	EDIFICACIÓN NO HABITACIONAL EN PROCESO	0.00
12353	CONSTRUCCIÓN DE OBRAS PARA EL ABASTECIMIENTO DE AGUA, PETRÓLEO, GAS, ELECTRICIDAD Y TELECOMUNICACION	0.00
12354	DIVISIÓN DE TERRENOS Y CONSTRUCCIÓN DE OBRAS DE URBANIZACIÓN EN PROCESO	0.00
12355	CONSTRUCCIÓN DE VÍAS DE COMUNICACIÓN EN PROCESO	0.00
12356	OTRAS CONSTRUCCIONES DE INGENIERÍA CIVIL U OBRA PESADA EN PROCESO	32,394,908.27
12357	INSTALACIONES Y EQUIPAMIENTO EN CONSTRUCCIONES EN PROCESO	2,995,000.00
12359	TRABAJOS DE ACABADOS EN EDIFICACIONES Y OTROS TRABAJOS ESPECIALIZADOS EN PROCESO	0.00
12361	EDIFICACIÓN HABITACIONAL EN PROCESO	0.00
12362	EDIFICACIÓN NO HABITACIONAL EN PROCESO	0.00
12363	CONSTRUCCIÓN DE OBRAS PARA EL ABASTECIMIENTO DE AGUA, PETRÓLEO, GAS, ELECTRICIDAD Y TELECOMUNICACION	0.00
12364	DIVISIÓN DE TERRENOS Y CONSTRUCCIÓN DE OBRAS DE URBANIZACIÓN	0.00
12365	CONSTRUCCIÓN DE VÍAS DE COMUNICACIÓN EN PROCESO	0.00
12366	OTRAS CONSTRUCCIONES DE INGENIERÍA CIVIL U OBRA PESADA EN PROCESO	0.00
12367	INSTALACIONES Y EQUIPAMIENTO EN CONSTRUCCIONES EN PROCESO	0.00
12369	TRABAJOS DE ACABADOS EN EDIFICACIONES Y OTROS TRABAJOS ESPECIALIZADOS EN PROCESO	0.00
12390	OTROS BIENES INMUEBLES	0.00
	SUMA TOTAL:	130,968,860.52



GOBIERNO DEL ESTADO
DE OAXACA



JUNTOS CONSTRUIMOS EL CAMBIO



UNSI
Universidad de la
Sierra Sur

RELACION DE BIENES MUEBLES QUE COMPONEN EL PATRIMONIO
DEL 01 DE ENERO AL 30 DE JUNIO DE 2018
(Pesos)

CUENTA	DESCRIPCIÓN DEL BIEN	Saldo Final
12411	MUEBLES DE OFICINA Y ESTANTERÍA	2,174,092.79
12412	MUEBLES, EXCEPTO DE OFICINA Y ESTANTERÍA	133,129.86
12413	EQUIPO DE CÓMPUTO Y DE TECNOLOGÍAS DE LA INFORMACIÓN	16,009,566.96
12419	OTROS MOBILIARIOS Y EQUIPOS DE ADMINISTRACIÓN	20,218.00
12421	EQUIPOS Y APARATOS AUDIOVISUALES	4,131,012.76
12422	APARATOS DEPORTIVOS	373,289.50
12423	CÁMARAS FOTOGRÁFICAS Y DE VIDEO	786,446.52
12429	OTRO MOBILIARIO Y EQUIPO EDUCACIONAL Y RECREATIVO	1,719,514.50
12431	EQUIPO MÉDICO Y DE LABORATORIO	17,634,427.76
12432	INSTRUMENTAL MÉDICO Y DE LABORATORIO	396,222.26
12441	AUTOMÓVILES Y CAMIONES	950,949.00
12443	EQUIPO AEROESPACIAL	0.00
12445	EMBARCACIONES	0.00
12449	OTROS EQUIPOS DE TRANSPORTE	0.00
12450	EQUIPO DE DEFENSA Y SEGURIDAD	64,628.10
12461	MAQUINARIA Y EQUIPO AGROPECUARIO	9,876.00
12462	MAQUINARIA Y EQUIPO INDUSTRIAL	125,026.08
12463	MAQUINARIA Y EQUIPO DE CONSTRUCCIÓN	0.00
12464	SISTEMAS DE AIRE ACONDICIONADO, CALEFACCIÓN Y DE REFRIGERACIÓN INDUSTRIAL Y COMERCIAL	1,708,692.63
12465	EQUIPO DE COMUNICACIÓN Y TELECOMUNICACIÓN	286,649.56
12466	EQUIPOS DE GENERACIÓN ELÉCTRICA, APARATOS Y ACCESORIOS ELÉCTRICOS	58,247.00
12467	HERRAMIENTAS Y MÁQUINAS-HERRAMIENTA	225,980.59
12469	OTROS EQUIPOS	304,784.12
12471	BIENES ARTÍSTICOS, CULTURALES Y CIENTÍFICOS	0.00
12483	AVES	0.00
12484	OVINOS Y CAPRINOS	0.00
12486	EQUINOS	0.00
12487	ESPECIES MENORES Y DE ZOOLOGÍCO	0.00
12488	ÁRBOLES Y PLANTAS	0.00
12489	OTROS ACTIVOS BIOLÓGICOS	0.00
	SUMA TOTAL:	47,112,753.99



GOBIERNO DEL ESTADO
DE OAXACA



UN SIS
Universidad de la
Sierra Sur

RELACION DE CUENTAS BANCARIAS PRODUCTIVAS ESPECIFICAS DEL 01 DE ENERO AL 30 DE JUNIO DE 2018

FONDO, PROGRAMA O CONVENIO	DATOS DE LA CUENTA BANCARIA	
	INSTITUCION BANCARIA	NUMERO DE CUENTA
Programa de Fortalecimiento en la Calidad Educativa (PFCE 2018)	BANAMEX	7012/2100349



Gobierno del Estado
de Oaxaca



UNSI
Universidad de la
Sierra Sur

RELACION DE ESQUEMAS BURSATILES Y COBERTURAS FINANCIERAS

NO APLICA

UNIVERSIDAD DE LA SIERRA SUR
Estado de Situación Financiera Detallado - LDF
Al 30 de junio de 2018 y al 30 de junio de 2017



(PESOS)

Concepto	30 de junio de 2018	30 de junio de 2017	Concepto	30 de junio de 2018	30 de junio de 2017
ACTIVO			PASIVO		
Activo Circulante			Pasivo Circulante		
Efectivo y Equivalentes	14,419,472.00	9,713,890.00	Cuentas por Pagar a Corto Plazo	3,528,501.00	2,994,510.00
Efectivo	-	23,000.00	Servicios Personales por Pagar a Corto Plazo	-	-
Bancos/Tesorería	5,863,957.00	9,690,890.00	Proveedores por Pagar a Corto Plazo	21,871.00	13,555.00
Bancos/Dependencias y Otros	-	-	Contratistas por Obras Públicas por Pagar a Corto Plazo	-	-
Inversiones Temporales (Hasta 3 meses)	8,555,515.00	-	Participaciones y Aportaciones por Pagar a Corto Plazo	-	-
Fondos con Afectación Específica	-	-	Transferencias Otorgadas por Pagar a Corto Plazo	-	296,921.00
Depósitos de Fondos de Terceros en Garantía y/o Administración	-	-	Intereses, Comisiones y Otros Gastos de la Deuda Pública por Pagar a Corto Plazo	-	-
Otros Efectivos y Equivalentes	-	-	Retenciones y Contribuciones por Pagar a Corto Plazo	1,359,855.00	1,391,320.00
Derechos a Recibir Efectivo o Equivalentes	2,402,876.00	2,849,780.00	Devoluciones de la Ley de Ingresos por Pagar a Corto Plazo	-	-
Inversiones Financieras de Corto Plazo	-	-	Otras Cuentas por Pagar a Corto Plazo	2,146,775.00	1,886,556.00
Cuentas por Cobrar a Corto Plazo	-	-	Documentos por Pagar a Corto Plazo	-	-
Deudores Diversos por Cobrar a Corto Plazo	2,402,876.00	2,849,780.00	Documentos Comerciales por Pagar a Corto Plazo	-	-
Ingresos por Recuperar a Corto Plazo	-	-	Documentos con Contratistas por Obras Públicas por Pagar a Corto Plazo	-	-
Deudores por Anticipos de la Tesorería a Corto Plazo	-	-	Otros Documentos por Pagar a Corto Plazo	-	-
Préstamos Otorgados a Corto Plazo	-	-	Porción a Corto Plazo de la Deuda Pública a Largo Plazo	-	-
Otros Derechos a Recibir Efectivo o Equivalentes a Corto Plazo	-	-	Porción a Corto Plazo de la Deuda Pública	-	-
Derechos a Recibir Bienes o Servicios	239,076.00	1,024,134.00	Porción a Corto Plazo de Arrendamiento Financiero	-	-
Anticipo a Proveedores por Adquisición de Bienes y Prestación de Servicios a Corto Plazo	-	-	Títulos y Valores a Corto Plazo	-	-
Anticipo a Proveedores por Adquisición de Bienes Inmuebles y Muebles a Corto Plazo	-	-	Pasivos Diferidos a Corto Plazo	-	-
Anticipo a Proveedores por Adquisición de Bienes Intangibles a Corto Plazo	-	-	Ingresos Cobrados por Adelantado a Corto Plazo	-	-
Anticipo a Contratistas por Obras Públicas a Corto Plazo	239,076.00	1,024,134.00	Intereses Cobrados por Adelantado a Corto Plazo	-	-
Otros Derechos a Recibir Bienes o Servicios a Corto Plazo	-	-	Otros Pasivos Diferidos a Corto Plazo	-	-
Inventarios	-	-	Fondos y Bienes de Terceros en Garantía y/o Administración a Corto Plazo	-	-
Inventario de Mercancías para Venta	-	-	Fondos en Garantía a Corto Plazo	-	-
Inventario de Mercancías Terminadas	-	-	Fondos en Administración a Corto Plazo	-	-
Inventario de Mercancías en Proceso de Elaboración	-	-	Fondos Contingentes a Corto Plazo	-	-
Inventario de Materias Primas, Materiales y Suministros para Producción	-	-	Fondos de Fideicomisos, Mandatos y Contratos Análogos a Corto Plazo	-	-
Bienes en Tránsito	-	-	Otros Fondos de Terceros en Garantía y/o Administración a Corto Plazo	-	-
Almacenes	-	-	Valores y Bienes en Garantía a Corto Plazo	-	-
Estimación por Pérdida o Deterioro de Activos Circulantes	-	-	Provisiones a Corto Plazo	-	-
Estimaciones para Cuentas Incobrables por Derechos a Recibir Efectivo o Equivalentes	-	-	Provisión para Demandas y Juicios a Corto Plazo	-	-
Estimación por Deterioro de Inventarios	-	-	Provisión para Contingencias a Corto Plazo	-	-
Otros Activos Circulantes	-	-	Otras Provisiones a Corto Plazo	-	-
Valores en Garantía	-	-	Otros Pasivos a Corto Plazo	-	-
Bienes en Garantía (excluye depósitos de fondos)	-	-	Ingresos por Clasificar	-	-
Bienes Derivados de Embargos, Decomisos, Aseguramientos y Dación en Pago	-	-	Recaudación por Participar	-	-
Adquisición con Fondos de Terceros	-	-	Otros Pasivos Circulantes	-	-
Total de Activos Circulantes	17,061,424.00	13,587,804.00	Total de Pasivos Circulantes	3,528,501.00	2,994,510.00
Activo No Circulante			Pasivo No Circulante		
Inversiones Financieras a Largo Plazo	-	-	Cuentas por Pagar a Largo Plazo	-	7,297.00
Derechos a Recibir Efectivo o Equivalentes a Largo Plazo	-	-	Documentos por Pagar a Largo Plazo	-	-
Bienes Inmuebles, Infraestructura y Construcciones en Proceso	130,968,861.00	94,869,123.00	Deuda Pública a Largo Plazo	-	-
Bienes Muebles	47,112,754.00	44,018,702.00	Pasivos Diferidos a Largo Plazo	-	-
Activos Intangibles	506,658.00	506,658.00	Fondos y Bienes de Terceros en Garantía y/o en Administración a Largo Plazo	-	-
Depreciación, Deterioro y Amortización Acumulada de Bienes	-	-	Provisiones a Largo Plazo	-	-
Activos Diferidos	-	-	Total de Pasivos No Circulantes	-	7,297.00
Estimación por Pérdida o Deterioro de Activos no Circulantes	-	-	Total del Pasivo	3,528,501.00	3,001,807.00
Otros Activos no Circulantes	-	-	HACIENDA PÚBLICA/PATRIMONIO		
Total de Activos No Circulantes	178,588,273.00	139,394,483.00	Hacienda Pública/Patrimonio Contribuido	2,757,720.00	2,757,720.00
Total del Activo	195,649,697.00	152,982,287.00	Aportaciones	-	-
			Donaciones de Capital	-	-
			Actualización de la Hacienda Pública/Patrimonio	2,757,720.00	2,757,720.00
			Hacienda Pública/Patrimonio Generado	189,363,476.00	147,222,760.00
			Resultados del Ejercicio (Ahorro/ Desahorro)	2,155,612.00	11,350,644.00
			Resultados de Ejercicios Anteriores	187,207,864.00	135,872,116.00
			Revalúos	-	-
			Reservas	-	-
			Rectificaciones de Resultados de Ejercicios Anteriores	-	-
			Exceso o Insuficiencia en la Actualización de la Hacienda Pública/Patrimonio	-	-
			Resultado por Posición Monetaria	-	-
			Resultado por Tenencia de Activos no Monetarios	-	-
			Total Hacienda Pública/Patrimonio	192,121,196.00	149,980,480.00
			Total del Pasivo y Hacienda Pública/Patrimonio	195,649,697.00	152,982,287.00

UNIVERSIDAD DE LA SIERRA SUR
Informe Analítico de la Deuda Pública y Otros Pasivos - LDF
Del 1 de enero al 30 de junio de 2018
(PESOS)



Denominación de la Deuda Pública y Otros Pasivos	Saldo al 31 de diciembre de 20XN-1 (d)	Disposiciones del Periodo (e)	Amortizaciones del Periodo (f)	Revaluaciones, Reclasificaciones y Otros Ajustes (g)	Saldo Final del Periodo (h) h=d+e-f+g	Pago de Intereses del Periodo (i)	Pago de Comisiones y demás costos asociados durante el Periodo (j)
1. Deuda Pública (1=A+B)							
A. Corto Plazo (A=a1+a2+a3)							
a1) Instituciones de Crédito							
a2) Títulos y Valores							
a3) Arrendamientos Financieros							
B. Largo Plazo (B=b1+b2+b3)							
b1) Instituciones de Crédito							
b2) Títulos y Valores							
b3) Arrendamientos Financieros							
2. Otros Pasivos							
3. Total de la Deuda Pública y Otros Pasivos (3=1+2)							
4. Deuda Contingente ¹ (Informativo)							
A. Deuda Contingente 1							
B. Deuda Contingente 2							
C. Deuda Contingente XX							
5. Valor de Instrumentos Bono Cupón Cero ² (Informativo)							
A. Instrumento Bono Cupón Cero 1							
B. Instrumento Bono Cupón Cero 2							
C. Instrumento Bono Cupón Cero XX							

¹ Se refiere a cualquier financiamiento sin obligación de pago definida, que sea asumida de manera solidaria o subsidiaria por las Entidades Federativas con sus Municipios, organismos descentralizados y empresas de participación estatal mayoritaria y fideicomisos, locales o municipales, y por los Municipios con sus organismos descentralizados y empresas de participación municipal mayoritaria.

² Se refiere al valor del Bono Cupón Cero que representa el monto de los créditos asociados al mismo (Activo).

Obligaciones a Corto Plazo (k)	Monto Contratado (l)	Plazo Pactado (m)	Tasa de Interés (n)	Comisiones y Costos Relacionados (o)	Tasa Efectiva (p)
6. Obligaciones a Corto Plazo (Informativo)					
A. Crédito 1					
B. Crédito 2					
C. Crédito XX					

UNIVERSIDAD DE LA SIERRA SUR
 Informe Analítico de Obligaciones Diferentes de Financiamientos -LDF
 Del 1 de enero al 30 de junio de 2018
 (PESOS)



Denominación de las Obligaciones Diferentes de Financiamiento (c)	Fecha del Contrato (d)	Fecha de inicio de operación del proyecto (e)	Fecha de vencimiento (f)	Monto de la inversión pactado (g)	Plazo pactado (h)	Monto promedio mensual del pago de la contraprestación (i)	Monto promedio mensual del pago de la contraprestación correspondiente al pago de inversión (j)	Monto pagado de la inversión al 30 de XXXX de 20XX (k)	Monto pagado de la inversión actualizado al 30 de XXXX de 20XX (l)	Saldo pendiente por pagar de la inversión al 30 de XXXX de 20XX (m = g - l)
A. Asociaciones Público Privadas (APP's) (A=a+b+c+d) a) APP 1 b) APP 2 c) APP 3 d) APP XX B. Otros Instrumentos (B=a+b+c+d) a) Otro Instrumento 1 b) Otro Instrumento 2 c) Otro Instrumento 3 d) Otro Instrumento XX C. Total de Obligaciones Diferentes de Financiamiento (C=A+B)										

No aplica

UNIVERSIDAD DE LA SIERRA SUR
Balance Presupuestario - LDF
Del 1 de enero al 30 de junio de 2018
(PESOS)



Concepto	Estimado/ Aprobado	Devengado	Recaudado/ Pagado
A. Ingresos Totales (A = A1+A2+A3) A1. Ingresos de Libre Disposición A2. Transferencias Federales Etiquetadas A3. Financiamiento Neto B. Egresos Presupuestarios¹ (B = B1+B2) B1. Gasto No Etiquetado (sin incluir Amortización de la Deuda Pública) B2. Gasto Etiquetado (sin incluir Amortización de la Deuda Pública) C. Remanentes del Ejercicio Anterior (C = C1 + C2) C1. Remanentes de Ingresos de Libre Disposición aplicados en el periodo C2. Remanentes de Transferencias Federales Etiquetadas aplicados en el periodo I. Balance Presupuestario (I = A – B + C) II. Balance Presupuestario sin Financiamiento Neto (II = I - A3) III. Balance Presupuestario sin Financiamiento Neto y sin Remanentes del Ejercicio Anterior (III= II - C)			

Concepto	Aprobado	Devengado	Pagado
E. Intereses, Comisiones y Gastos de la Deuda (E = E1+E2) E1. Intereses, Comisiones y Gastos de la Deuda con Gasto No Etiquetado E2. Intereses, Comisiones y Gastos de la Deuda con Gasto Etiquetado IV. Balance Primario (IV = III + E)			

Concepto	Estimado/ Aprobado	Devengado	Recaudado/ Pagado
F. Financiamiento (F = F1 + F2) F1. Financiamiento con Fuente de Pago de Ingresos de Libre Disposición F2. Financiamiento con Fuente de Pago de Transferencias Federales Etiquetadas G. Amortización de la Deuda (G = G1 + G2) G1. Amortización de la Deuda Pública con Gasto No Etiquetado G2. Amortización de la Deuda Pública con Gasto Etiquetado A3. Financiamiento Neto (A3 = F – G)			

Concepto	Estimado/ Aprobado	Devengado	Recaudado/ Pagado
A1. Ingresos de Libre Disposición A3.1 Financiamiento Neto con Fuente de Pago de Ingresos de Libre Disposición (A3.1 = F1 – G1) F1. Financiamiento con Fuente de Pago de Ingresos de Libre Disposición G1. Amortización de la Deuda Pública con Gasto No Etiquetado B1. Gasto No Etiquetado (sin incluir Amortización de la Deuda Pública) C1. Remanentes de Ingresos de Libre Disposición aplicados en el periodo V. Balance Presupuestario de Recursos Disponibles (V = A1 + A3.1 – B1 + C1) VI. Balance Presupuestario de Recursos Disponibles sin Financiamiento Neto (VI = V – A3.1)			

Concept	Estimado/ Aprobado	Devengado	Recaudado/ Pagado
A2. Transferencias Federales Etiquetadas A3.2 Financiamiento Neto con Fuente de Pago de Transferencias Federales Etiquetadas (A3.2 = F2 – G2) F2. Financiamiento con Fuente de Pago de Transferencias Federales Etiquetadas G2. Amortización de la Deuda Pública con Gasto Etiquetado B2. Gasto Etiquetado (sin incluir Amortización de la Deuda Pública) C2. Remanentes de Transferencias Federales Etiquetadas aplicados en el periodo VII. Balance Presupuestario de Recursos Etiquetados (VII = A2 + A3.2 – B2 + C2) VIII. Balance Presupuestario de Recursos Etiquetados sin Financiamiento Neto (VIII = VII – A3.2)			

No aplica

UNIVERSIDAD DE LA SIERRA SUR
Estado Analítico de Ingreso Detallado - LDF
Del 1 de enero al 30 de junio de 2018
(PESOS)



Concepto	Ingreso					Diferencia
	Estimado	Ampliaciones/ (Reducciones)	Modificado	Devengado	Recaudado	
Ingresos de Libre Disposición						
A. Impuestos						
B. Cuotas y Aportaciones de Seguridad Social						
C. Contribuciones de Mejoras						
D. Derechos						
E. Productos						
F. Aprovechamientos						
G. Ingresos por Ventas de Bienes y Servicios						
H. Participaciones (H=h1+h2+h3+h4+h5+h6+h7+h8+h9+h10+h11)						
h1) Fondo General de Participaciones						
h2) Fondo de Fomento Municipal						
h3) Fondo de Fiscalización y Recaudación						
h4) Fondo de Compensación						
h5) Fondo de Extracción de Hidrocarburos						
h6) Impuesto Especial Sobre Producción y Servicios						
h7) 0.136% de la Recaudación Federal Participable						
h8) 3.17% Sobre Extracción de Petróleo						
h9) Gasolinas y Diésel						
h10) Fondo del Impuesto Sobre la Renta						
h11) Fondo de Estabilización de los Ingresos de las Entidades Federativas						
I. Incentivos Derivados de la Colaboración Fiscal (I=i1+i2+i3+i4+i5)						
i1) Tenencia o Uso de Vehículos						
i2) Fondo de Compensación ISAN						
i3) Impuesto Sobre Automóviles Nuevos						
i4) Fondo de Compensación de Repecos-Intermedios						
i5) Otros Incentivos Económicos						
J. Transferencias						
K. Convenios						
k1) Otros Convenios y Subsidios						
L. Otros Ingresos de Libre Disposición (L=l1+l2)						
l1) Participaciones en Ingresos Locales						
l2) Otros Ingresos de Libre Disposición						
I. Total de Ingresos de Libre Disposición (I=A+B+C+D+E+F+G+H+I+J+K+L)						
Ingresos Excedentes de Ingresos de Libre Disposición						
Transferencias Federales Etiquetadas						
A. Aportaciones (A=a1+a2+a3+a4+a5+a6+a7+a8)						
a1) Fondo de Aportaciones para la Nómina y Gasto Operativo						
a2) Fondo de Aportaciones para los Servicios de Salud						
a3) Fondo de Aportaciones para la Infraestructura Social						
a4) Fondo de Aportaciones para el Fortalecimiento de los Municipios y de las Demarcaciones Territoriales Federales						
a5) Fondo de Aportaciones Múltiples						
a6) Fondo de Aportaciones para la Educación Tecnológica y de Adultos						
a7) Fondo de Aportaciones para la Seguridad Pública de los Estados y del Distrito Federal						
a8) Fondo de Aportaciones para el Fortalecimiento de las Entidades Federativas						
B. Convenios (B=b1+b2+b3+b4)						
b1) Convenios de Protección Social en Salud						
b2) Convenios de Descentralización						
b3) Convenios de Reasignación						
b4) Otros Convenios y Subsidios						
C. Fondos Distintos de Aportaciones (C=c1+c2)						
c1) Fondo para Entidades Federativas y Municipios Productores de Hidrocarburos						
c2) Fondo Minero						
D. Transferencias, Subsidios y Subvenciones, y Pensiones y Jubilaciones						
E. Otras Transferencias Federales Etiquetadas						
II. Total de Transferencias Federales Etiquetadas (II = A + B + C + D + E)						
III. Ingresos Derivados de Financiamientos (III = A)						
A. Ingresos Derivados de Financiamientos						
IV. Total de Ingresos (IV = I + II + III)						
Datos Informativos						
1. Ingresos Derivados de Financiamientos con Fuente de Pago de Ingresos de Libre Disposición						
2. Ingresos Derivados de Financiamientos con Fuente de Pago de Transferencias Federales Etiquetadas						
3. Ingresos Derivados de Financiamientos (3 = 1 + 2)						

UNIVERSIDAD DE LA SIERRA SUR
Estado Analítico del Ejercicio del Presupuesto de Egresos Detallado - LDF
Clasificación por Objeto del Gasto (Capítulo y Concepto)
Del 1 de enero al 30 de junio de 2018
(PESOS)



Concepto	Egresos					Subejercicio
	Aprobado	Ampliaciones/ (Reducciones)	Modificado	Devengado	Pagado	
I. Gasto No Etiquetado (I=A+B+C+D+E+F+G+H+I)	55,119,808.86	17,163,024.36	72,282,833.22	68,786,608.70	68,765,810.70	3,496,224.52
A. Servicios Personales (A=a1+a2+a3+a4+a5+a6+a7)	-	-	-	-	-	-
a1) Remuneraciones al Personal de Carácter Permanente	-	-	-	-	-	-
a2) Remuneraciones al Personal de Carácter Transitorio	-	-	-	-	-	-
a3) Remuneraciones Adicionales y Especiales	-	-	-	-	-	-
a4) Seguridad Social	-	-	-	-	-	-
a5) Otras Prestaciones Sociales y Económicas	-	-	-	-	-	-
a6) Previsiones	-	-	-	-	-	-
a7) Pago de Estímulos a Servidores Públicos	-	-	-	-	-	-
B. Materiales y Suministros (B=b1+b2+b3+b4+b5+b6+b7+b8+b9)	-	-	-	-	-	-
b1) Materiales de Administración, Emisión de Documentos y Artículos Oficiales	-	-	-	-	-	-
b2) Alimentos y Utensilios	-	-	-	-	-	-
b3) Materias Primas y Materiales de Producción y Comercialización	-	-	-	-	-	-
b4) Materiales y Artículos de Construcción y de Reparación	-	-	-	-	-	-
b5) Productos Químicos, Farmacéuticos y de Laboratorio	-	-	-	-	-	-
b6) Combustibles, Lubricantes y Aditivos	-	-	-	-	-	-
b7) Vestuario, Blancos, Prendas de Protección y Artículos Deportivos	-	-	-	-	-	-
b8) Materiales y Suministros Para Seguridad	-	-	-	-	-	-
b9) Herramientas, Refacciones y Accesorios Menores	-	-	-	-	-	-
C. Servicios Generales (C=c1+c2+c3+c4+c5+c6+c7+c8+c9)	-	-	-	-	-	-
c1) Servicios Básicos	-	-	-	-	-	-
c2) Servicios de Arrendamiento	-	-	-	-	-	-
c3) Servicios Profesionales, Científicos, Técnicos y Otros Servicios	-	-	-	-	-	-
c4) Servicios Financieros, Bancarios y Comerciales	-	-	-	-	-	-
c5) Servicios de Instalación, Reparación, Mantenimiento y Conservación	-	-	-	-	-	-
c6) Servicios de Comunicación Social y Publicidad	-	-	-	-	-	-
c7) Servicios de Traslado y Viáticos	-	-	-	-	-	-
c8) Servicios Oficiales	-	-	-	-	-	-
c9) Otros Servicios Generales	-	-	-	-	-	-
D. Transferencias, Asignaciones, Subsidios y Otras Ayudas (D=d1+d2+d3+d4+d5+d6+d7)	54,994,808.86	- 7,966,979.17	47,027,829.69	44,114,097.05	44,114,097.05	2,913,732.64
d1) Transferencias Internas y Asignaciones al Sector Público	54,868,424.86	- 8,541,834.61	46,326,590.25	43,722,354.33	43,722,354.33	2,604,235.92
d2) Transferencias al Resto del Sector Público	-	-	-	-	-	-
d3) Subsidios y Subvenciones	-	-	-	-	-	-
d4) Ayudas Sociales	126,384.00	574,855.44	701,239.44	391,742.72	391,742.72	309,496.72
d5) Pensiones y Jubilaciones	-	-	-	-	-	-
d6) Transferencias a Fideicomisos, Mandatos y Otros Análogos	-	-	-	-	-	-
d7) Transferencias a la Seguridad Social	-	-	-	-	-	-
d8) Donativos	-	-	-	-	-	-
d9) Transferencias al Exterior	-	-	-	-	-	-
E. Bienes Muebles, Inmuebles e Intangibles (E=e1+e2+e3+e4+e5+e6+e7+e8+e9)	125,000.00	1,419,259.77	1,544,259.77	961,767.89	940,969.89	582,491.88
e1) Mobiliario y Equipo de Administración	75,000.00	704,367.00	779,367.00	512,458.56	491,660.56	266,908.44
e2) Mobiliario y Equipo Educativo y Recreativo	-	425,211.78	425,211.78	333,442.95	333,442.95	91,768.83
e3) Equipo e Instrumental Médico y de Laboratorio	50,000.00	239,680.99	289,680.99	115,866.38	115,866.38	173,814.61
e4) Vehículos y Equipo de Transporte	-	-	-	-	-	-
e5) Equipo de Defensa y Seguridad	-	-	-	-	-	-
e6) Maquinaria, Otros Equipos y Herramientas	-	-	-	-	-	-
e7) Activos Biológicos	-	-	-	-	-	-
e8) Bienes Inmuebles	-	-	-	-	-	-
e9) Activos Intangibles	-	50,000.00	50,000.00	-	-	50,000.00
F. Inversión Pública (F=f1+f2+f3)	-	23,710,743.76	23,710,743.76	23,710,743.76	23,710,743.76	-
f1) Obra Pública en Bienes de Dominio Público	-	23,710,743.76	23,710,743.76	23,710,743.76	23,710,743.76	-
f2) Obra Pública en Bienes Propios	-	-	-	-	-	-
f3) Proyectos Productivos y Acciones de Fomento	-	-	-	-	-	-
G. Inversiones Financieras y Otras Provisiones (G=g1+g2+g3+g4+g5+g6+g7)	-	-	-	-	-	-
g1) Inversiones Para el Fomento de Actividades Productivas	-	-	-	-	-	-
g2) Acciones y Participaciones de Capital	-	-	-	-	-	-
g3) Compra de Títulos y Valores	-	-	-	-	-	-
g4) Concesión de Préstamos	-	-	-	-	-	-
g5) Inversiones en Fideicomisos, Mandatos y Otros Análogos	-	-	-	-	-	-
Fideicomiso de Desastres Naturales (Informativo)	-	-	-	-	-	-
g6) Otras Inversiones Financieras	-	-	-	-	-	-
g7) Provisiones para Contingencias y Otras Erogaciones Especiales	-	-	-	-	-	-
H. Participaciones y Aportaciones (H=h1+h2+h3)	-	-	-	-	-	-
h1) Participaciones	-	-	-	-	-	-
h2) Aportaciones	-	-	-	-	-	-
h3) Convenios	-	-	-	-	-	-
I. Deuda Pública (I=i1+i2+i3+i4+i5+i6+i7)	-	-	-	-	-	-
i1) Amortización de la Deuda Pública	-	-	-	-	-	-
i2) Intereses de la Deuda Pública	-	-	-	-	-	-
i3) Comisiones de la Deuda Pública	-	-	-	-	-	-
i4) Gastos de la Deuda Pública	-	-	-	-	-	-
i5) Costo por Coberturas	-	-	-	-	-	-
i6) Apoyos Financieros	-	-	-	-	-	-
i7) Adeudos de Ejercicios Fiscales Anteriores (ADEFAS)	-	-	-	-	-	-

Concepto	Egresos					Subejercicio
	Aprobado	Ampliaciones/ (Reducciones)	Modificado	Devengado	Pagado	
II. Gasto Etiquetado (II=A+B+C+D+E+F+G+H+I)	-	-	-	-	-	-
A. Servicios Personales (A=a1+a2+a3+a4+a5+a6+a7)	-	-	-	-	-	-
a1) Remuneraciones al Personal de Carácter Permanente	-	-	-	-	-	-
a2) Remuneraciones al Personal de Carácter Transitorio	-	-	-	-	-	-
a3) Remuneraciones Adicionales y Especiales	-	-	-	-	-	-
a4) Seguridad Social	-	-	-	-	-	-
a5) Otras Prestaciones Sociales y Económicas	-	-	-	-	-	-
a6) Previsiones	-	-	-	-	-	-
a7) Pago de Estímulos a Servidores Públicos	-	-	-	-	-	-
B. Materiales y Suministros (B=b1+b2+b3+b4+b5+b6+b7+b8+b9)	-	-	-	-	-	-
b1) Materiales de Administración, Emisión de Documentos y Artículos Oficiales	-	-	-	-	-	-
b2) Alimentos y Utensilios	-	-	-	-	-	-
b3) Materias Primas y Materiales de Producción y Comercialización	-	-	-	-	-	-
b4) Materiales y Artículos de Construcción y de Reparación	-	-	-	-	-	-
b5) Productos Químicos, Farmacéuticos y de Laboratorio	-	-	-	-	-	-
b6) Combustibles, Lubricantes y Aditivos	-	-	-	-	-	-
b7) Vestuario, Blancos, Prendas de Protección y Artículos Deportivos	-	-	-	-	-	-
b8) Materiales y Suministros Para Seguridad	-	-	-	-	-	-
b9) Herramientas, Refacciones y Accesorios Menores	-	-	-	-	-	-
C. Servicios Generales (C=c1+c2+c3+c4+c5+c6+c7+c8+c9)	-	-	-	-	-	-
c1) Servicios Básicos	-	-	-	-	-	-
c2) Servicios de Arrendamiento	-	-	-	-	-	-
c3) Servicios Profesionales, Científicos, Técnicos y Otros Servicios	-	-	-	-	-	-
c4) Servicios Financieros, Bancarios y Comerciales	-	-	-	-	-	-
c5) Servicios de Instalación, Reparación, Mantenimiento y Conservación	-	-	-	-	-	-
c6) Servicios de Comunicación Social y Publicidad	-	-	-	-	-	-
c7) Servicios de Traslado y Viáticos	-	-	-	-	-	-
c8) Servicios Oficiales	-	-	-	-	-	-
c9) Otros Servicios Generales	-	-	-	-	-	-
D. Transferencias, Asignaciones, Subsidios y Otras Ayudas (D=d1+d2+d3+d4+d5+d6+d7+d8+d9)	-	-	-	-	-	-
d1) Transferencias Internas y Asignaciones al Sector Público	-	-	-	-	-	-
d2) Transferencias al Resto del Sector Público	-	-	-	-	-	-
d3) Subsidios y Subvenciones	-	-	-	-	-	-
d4) Ayudas Sociales	-	-	-	-	-	-
d5) Pensiones y Jubilaciones	-	-	-	-	-	-
d6) Transferencias a Fideicomisos, Mandatos y Otros Análogos	-	-	-	-	-	-
d7) Transferencias a la Seguridad Social	-	-	-	-	-	-
d8) Donativos	-	-	-	-	-	-
d9) Transferencias al Exterior	-	-	-	-	-	-
E. Bienes Muebles, Inmuebles e Intangibles (E=e1+e2+e3+e4+e5+e6+e7+e8+e9)	-	-	-	-	-	-
e1) Mobiliario y Equipo de Administración	-	-	-	-	-	-
e2) Mobiliario y Equipo Educativo y Recreativo	-	-	-	-	-	-
e3) Equipo e Instrumental Médico y de Laboratorio	-	-	-	-	-	-
e4) Vehículos y Equipo de Transporte	-	-	-	-	-	-
e5) Equipo de Defensa y Seguridad	-	-	-	-	-	-
e6) Maquinaria, Otros Equipos y Herramientas	-	-	-	-	-	-
e7) Activos Biológicos	-	-	-	-	-	-
e8) Bienes Inmuebles	-	-	-	-	-	-
e9) Activos Intangibles	-	-	-	-	-	-
F. Inversión Pública (F=f1+f2+f3)	-	-	-	-	-	-
f1) Obra Pública en Bienes de Dominio Público	-	-	-	-	-	-
f2) Obra Pública en Bienes Propios	-	-	-	-	-	-
f3) Proyectos Productivos y Acciones de Fomento	-	-	-	-	-	-
G. Inversiones Financieras y Otras Provisiones (G=g1+g2+g3+g4+g5+g6+g7)	-	-	-	-	-	-
g1) Inversiones Para el Fomento de Actividades Productivas	-	-	-	-	-	-
g2) Acciones y Participaciones de Capital	-	-	-	-	-	-
g3) Compra de Títulos y Valores	-	-	-	-	-	-
g4) Concesión de Préstamos	-	-	-	-	-	-
g5) Inversiones en Fideicomisos, Mandatos y Otros Análogos	-	-	-	-	-	-
Fideicomiso de Desastres Naturales (Informativo)	-	-	-	-	-	-
g6) Otras Inversiones Financieras	-	-	-	-	-	-
g7) Provisiones para Contingencias y Otras Erogaciones Especiales	-	-	-	-	-	-
H. Participaciones y Aportaciones (H=h1+h2+h3)	-	-	-	-	-	-
h1) Participaciones	-	-	-	-	-	-
h2) Aportaciones	-	-	-	-	-	-
h3) Convenios	-	-	-	-	-	-
I. Deuda Pública (I=i1+i2+i3+i4+i5+i6+i7)	-	-	-	-	-	-
i1) Amortización de la Deuda Pública	-	-	-	-	-	-
i2) Intereses de la Deuda Pública	-	-	-	-	-	-
i3) Comisiones de la Deuda Pública	-	-	-	-	-	-
i4) Gastos de la Deuda Pública	-	-	-	-	-	-
i5) Costo por Coberturas	-	-	-	-	-	-
i6) Apoyos Financieros	-	-	-	-	-	-
i7) Adeudos de Ejercicios Fiscales Anteriores (ADEFAS)	-	-	-	-	-	-
III. Total de Egresos (III = I + II)	55,119,808.86	17,163,024.36	72,282,833.22	68,786,608.70	68,765,810.70	3,496,224.52

UNIVERSIDAD DE LA SIERRA SUR
Estado Analítico del Ejercicio del Presupuesto de Egresos Detallado - LDF
Clasificación Administrativa
Del 1 de enero al 30 de junio de 2018
(PESOS)



Concepto	Egresos					Subejercicio
	Aprobado	Ampliaciones/ (Reducciones)	Modificado	Devengado	Pagado	
I. Gasto No Etiquetado (I=A+B+C+D+E+F+G+H)	55,119,808.86	17,163,024.36	72,282,833.22	68,786,608.70	68,765,810.70	3,496,224.52
546. UNIVERSIDAD DE LA SIERRA SUR	55,119,808.86	17,163,024.36	72,282,833.22	68,786,608.70	68,765,810.70	3,496,224.52
B. Dependencia o Unidad Administrativa 2	-	-	-	-	-	-
C. Dependencia o Unidad Administrativa 3	-	-	-	-	-	-
D. Dependencia o Unidad Administrativa 4	-	-	-	-	-	-
E. Dependencia o Unidad Administrativa 5	-	-	-	-	-	-
F. Dependencia o Unidad Administrativa 6	-	-	-	-	-	-
G. Dependencia o Unidad Administrativa 7	-	-	-	-	-	-
H. Dependencia o Unidad Administrativa xx	-	-	-	-	-	-
II. Gasto Etiquetado (II=A+B+C+D+E+F+G+H)	-	-	-	-	-	-
A. Dependencia o Unidad Administrativa 1	-	-	-	-	-	-
B. Dependencia o Unidad Administrativa 2	-	-	-	-	-	-
C. Dependencia o Unidad Administrativa 3	-	-	-	-	-	-
D. Dependencia o Unidad Administrativa 4	-	-	-	-	-	-
E. Dependencia o Unidad Administrativa 5	-	-	-	-	-	-
F. Dependencia o Unidad Administrativa 6	-	-	-	-	-	-
G. Dependencia o Unidad Administrativa 7	-	-	-	-	-	-
H. Dependencia o Unidad Administrativa xx	-	-	-	-	-	-
III. Total de Egresos (III = I + II)	55,119,808.86	17,163,024.36	72,282,833.22	68,786,608.70	68,765,810.70	3,496,224.52

UNIVERSIDAD DE LA SIERRA SUR
Estado Analítico del Ejercicio del Presupuesto de Egresos Detallado - LDF
Clasificación Funcional (Finalidad y Función)
Del 1 de enero al 30 de junio de 2018
(PESOS)



Concepto	Egresos					Subejercicio
	Aprobado	Ampliaciones/ (Reducciones)	Modificado	Devengado	Pagado	
I. Gasto No Etiquetado (I=A+B+C+D)	55,119,808.86	17,163,024.36	72,282,833.22	68,786,608.70	68,765,810.70	3,496,224.52
A. Gobierno (A=a1+a2+a3+a4+a5+a6+a7+a8)	-	-	-	-	-	-
a1) Legislación	-	-	-	-	-	-
a2) Justicia	-	-	-	-	-	-
a3) Coordinación de la Política de Gobierno	-	-	-	-	-	-
a4) Relaciones Exteriores	-	-	-	-	-	-
a5) Asuntos Financieros y Hacendarios	-	-	-	-	-	-
a6) Seguridad Nacional	-	-	-	-	-	-
a7) Asuntos de Orden Público y de Seguridad Interior	-	-	-	-	-	-
a8) Otros Servicios Generales	-	-	-	-	-	-
B. Desarrollo Social (B=b1+b2+b3+b4+b5+b6+b7)	55,119,808.86	17,163,024.36	72,282,833.22	68,786,608.70	68,765,810.70	3,496,224.52
b1) Protección Ambiental	-	-	-	-	-	-
b2) Vivienda y Servicios a la Comunidad	-	-	-	-	-	-
b3) Salud	-	-	-	-	-	-
b4) Recreación, Cultura y Otras Manifestaciones Sociales	455,108.00	184,049.06	271,058.94	271,055.94	271,055.94	3.00
b5) Educación	54,664,700.86	17,347,073.42	72,011,774.28	68,515,552.76	68,494,754.76	3,496,221.52
b6) Protección Social	-	-	-	-	-	-
b7) Otros Asuntos Sociales	-	-	-	-	-	-
C. Desarrollo Económico (C=c1+c2+c3+c4+c5+c6+c7+c8+c9)	-	-	-	-	-	-
c1) Asuntos Económicos, Comerciales y Laborales en General	-	-	-	-	-	-
c2) Agropecuaria, Silvicultura, Pesca y Caza	-	-	-	-	-	-
c3) Combustibles y Energía	-	-	-	-	-	-
c4) Minería, Manufacturas y Construcción	-	-	-	-	-	-
c5) Transporte	-	-	-	-	-	-
c6) Comunicaciones	-	-	-	-	-	-
c7) Turismo	-	-	-	-	-	-
c8) Ciencia, Tecnología e Innovación	-	-	-	-	-	-
c9) Otras Industrias y Otros Asuntos Económicos	-	-	-	-	-	-
D. Otras No Clasificadas en Funciones Anteriores (D=d1+d2+d3+d4)	-	-	-	-	-	-
d1) Transacciones de la Deuda Pública / Costo Financiero de la Deuda	-	-	-	-	-	-
d2) Transferencias, Participaciones y Aportaciones entre Diferentes Niveles y Áreas de Gobierno	-	-	-	-	-	-
d3) Saneamiento del Sistema Financiero	-	-	-	-	-	-
d4) Adeudos de Ejercicios Fiscales Anteriores	-	-	-	-	-	-
II: Gasto Etiquetado (II=A+B+C+D)	-	-	-	-	-	-
A. Gobierno (A=a1+a2+a3+a4+a5+a6+a7+a8)	-	-	-	-	-	-
a1) Legislación	-	-	-	-	-	-
a2) Justicia	-	-	-	-	-	-
a3) Coordinación de la Política de Gobierno	-	-	-	-	-	-
a4) Relaciones Exteriores	-	-	-	-	-	-
a5) Asuntos Financieros y Hacendarios	-	-	-	-	-	-
a6) Seguridad Nacional	-	-	-	-	-	-
a7) Asuntos de Orden Público y de Seguridad Interior	-	-	-	-	-	-
a8) Otros Servicios Generales	-	-	-	-	-	-
B. Desarrollo Social (B=b1+b2+b3+b4+b5+b6+b7)	-	-	-	-	-	-
b1) Protección Ambiental	-	-	-	-	-	-
b2) Vivienda y Servicios a la Comunidad	-	-	-	-	-	-
b3) Salud	-	-	-	-	-	-
b4) Recreación, Cultura y Otras Manifestaciones Sociales	-	-	-	-	-	-
b5) Educación	-	-	-	-	-	-
b6) Protección Social	-	-	-	-	-	-
b7) Otros Asuntos Sociales	-	-	-	-	-	-
C. Desarrollo Económico (C=c1+c2+c3+c4+c5+c6+c7+c8+c9)	-	-	-	-	-	-
c1) Asuntos Económicos, Comerciales y Laborales en General	-	-	-	-	-	-
c2) Agropecuaria, Silvicultura, Pesca y Caza	-	-	-	-	-	-
c3) Combustibles y Energía	-	-	-	-	-	-
c4) Minería, Manufacturas y Construcción	-	-	-	-	-	-
c5) Transporte	-	-	-	-	-	-
c6) Comunicaciones	-	-	-	-	-	-
c7) Turismo	-	-	-	-	-	-
c8) Ciencia, Tecnología e Innovación	-	-	-	-	-	-
c9) Otras Industrias y Otros Asuntos Económicos	-	-	-	-	-	-
D. Otras No Clasificadas en Funciones Anteriores (D=d1+d2+d3+d4)	-	-	-	-	-	-
d1) Transacciones de la Deuda Pública / Costo Financiero de la Deuda	-	-	-	-	-	-
d2) Transferencias, Participaciones y Aportaciones entre Diferentes Niveles y Áreas de Gobierno	-	-	-	-	-	-
d3) Saneamiento del Sistema Financiero	-	-	-	-	-	-
d4) Adeudos de Ejercicios Fiscales Anteriores	-	-	-	-	-	-
III. Total de Egresos (III = I + II)	55,119,808.86	17,163,024.36	72,282,833.22	68,786,608.70	68,765,810.70	3,496,224.52

UNIVERSIDAD DE LA SIERRA SUR
Estado Analítico del Ejercicio del Presupuesto de Egresos Detallado - LDF
Clasificación de Servicios Personales por Categoría
Del 1 de enero al 30 de junio de 2018
(PESOS)



Concepto	Egresos					Subejercicio
	Aprobado	Ampliaciones/ (Reducciones)	Modificado	Devengado	Pagado	
I. Gasto No Etiquetado (I=A+B+C+D+E+F)	62,578,596.00	-	62,578,596.00	37,955,758.84	32,300,408.33	24,622,837.16
A. Personal Administrativo	62,578,596.00	-	62,578,596.00	37,955,758.84	32,300,408.33	24,622,837.16
B. Magisterio	-	-	-	-	-	-
C. Servicios de Salud (C=c1+c2)	-	-	-	-	-	-
c1) Personal Administrativo	-	-	-	-	-	-
c2) Personal Médico, paramédico y afín	-	-	-	-	-	-
D. Seguridad Pública	-	-	-	-	-	-
E. Gastos asociados a la implementación de nuevas leyes federales o reformas a las mismas (E=e1+e2)	-	-	-	-	-	-
e1) Nombre del Programa o Ley 1	-	-	-	-	-	-
e2) Nombre del Programa o Ley 2	-	-	-	-	-	-
F. Sentencias laborales definitivas	-	-	-	-	-	-
II. Gasto Etiquetado (I=A+B+C+D+E+F)	-	-	-	-	-	-
A. Personal Administrativo	-	-	-	-	-	-
B. Magisterio	-	-	-	-	-	-
C. Servicios de Salud (C=c1+c2)	-	-	-	-	-	-
c1) Personal Administrativo	-	-	-	-	-	-
c2) Personal Médico, paramédico y afín	-	-	-	-	-	-
D. Seguridad Pública	-	-	-	-	-	-
E. Gastos asociados a la implementación de nuevas leyes federales o reformas a las mismas (E=e1+e2)	-	-	-	-	-	-
e1) Nombre del Programa o Ley 1	-	-	-	-	-	-
e2) Nombre del Programa o Ley 2	-	-	-	-	-	-
F. Sentencias laborales definitivas	-	-	-	-	-	-
III. Total de Gasto en Servicios Personales (III = I + II)	62,578,596.00	-	62,578,596.00	37,955,758.84	32,300,408.33	24,622,837.16

	Pensiones y jubilaciones	Salud	Riesgos de trabajo	Invalidez y vida	Otras prestaciones sociales
Tipo de Sistema Prestación laboral o Fondo general para trabajadores del estado o municipio Beneficio definido, Contribución definida o Mixto					
Población afiliada Activos Edad máxima Edad mínima Edad promedio Pensionados y Jubilados Edad máxima Edad mínima Edad promedio Beneficiarios Promedio de años de servicio (trabajadores activos) Aportación individual al plan de pensión como % del salario Aportación del ente público al plan de pensión como % del salario Crecimiento esperado de los pensionados y jubilados (como %) Crecimiento esperado de los activos (como %) Edad de Jubilación o Pensión Esperanza de vida					
Ingresos del Fondo Ingresos Anuales al Fondo de Pensiones					
Nómina anual Activos Pensionados y Jubilados Beneficiarios de Pensionados y Jubilados					
Monto mensual por pensión Máximo Mínimo Promedio					
Monto de la reserva					
Valor presente de las obligaciones Pensiones y Jubilaciones en curso de pago Generación actual Generaciones futuras					
Valor presente de las contribuciones asociadas a los sueldos futuros de cotización X% Generación actual Generaciones futuras					
Valor presente de aportaciones extras Generación actual Generaciones futuras Otros Ingresos					
Déficit/superávit actuarial Generación actual Generaciones futuras					
Periodo de suficiencia Año de descapitalización Tasa de rendimiento					
Estudio actuarial Año de elaboración del estudio actuarial Empresa que elaboró el estudio actuarial					